

สารสนเทศ ประจำปีการศึกษา 2558



สารสนเทศ

ปีการศึกษา 2558

มหาวิทยาลัยราชภัฏวไลยอลงกรณ์ ในพระบรมราชูปถัมภ์
สระแก้ว

สารสนเทศ ประจำปีการศึกษา 2558



ข้อมูลสารสนเทศ

บุคลากร

ในปีการศึกษา 2558 มหาวิทยาลัยราชภัฏวไลยอลงกรณ์ ในพระบรมราชูปถัมภ์ สระแก้ว มีบุคลากรจำนวนทั้งสิ้น 31 คน ประกอบด้วย บุคลากรสายวิชาการจำนวน 15 คน บุคลากรสายสนับสนุนจำนวน 3 คน และลูกจ้างชั่วคราว จำนวน 13 คน

แผนภูมิแสดงสัดส่วนบุคลากรสายวิชาการและสายสนับสนุน

ประเภท	จำนวน
สายวิชาการ	15
สายสนับสนุน	3
ลูกจ้างชั่วคราว	13
รวมทั้งหมด	31

หลักสูตรการศึกษา

มหาวิทยาลัยราชภัฏวไลยอลงกรณ์ ในพระบรมราชูปถัมภ์ สระแก้ว
เปิดสอน ระดับปริญญาตรี จำนวน 3 หลักสูตร 3 สาขาวิชา

คณะมนุษยศาสตร์และสังคมศาสตร์

ลำดับที่	หลักสูตร / สาขาวิชา
หลักสูตรรัฐประศาสนศาสตรบัณฑิต	
1	สาขาวิชารัฐประศาสนศาสตร์

คณะวิทยาการจัดการ

ลำดับที่	หลักสูตร / สาขาวิชา
หลักสูตรบริหารธุรกิจบัณฑิต	
1	สาขาวิชาการจัดการทั่วไป

คณะเทคโนโลยีการเกษตร

ลำดับที่	หลักสูตร / สาขาวิชา
หลักสูตรวิทยาศาสตรบัณฑิต	
1	สาขาวิชาเกษตรศาสตร์
	- แขนงวิชาเทคโนโลยีการผลิตพืช
	- แขนงวิชาสัตวศาสตร์

นักศึกษา

หลักสูตร	ปีการศึกษา 2558	
	รับเข้า (คน)	จบการศึกษา(คน)
หลักสูตรรัฐประศาสนศาสตรบัณฑิต - สาขาวิชารัฐประศาสนศาสตร์	7	-
หลักสูตรบริหารธุรกิจบัณฑิต - สาขาวิชาการจัดการทั่วไป	7	-
หลักสูตรวิทยาศาสตรบัณฑิต - สาขาวิชาเกษตรศาสตร์	2	-
แขนงวิชาเทคโนโลยีการผลิตพืช	1	-
แขนงวิชาสัตวศาสตร์		

งบประมาณ

งบประมาณ	ประเภทงบประมาณ (บาท)	
	งบแผ่นดิน	งบรายได้
งบดำเนินงาน	200,000	975,000
รวมทั้งสิ้น	1,175,000	

แผนงาน/โครงการ ประจำปีงบประมาณ 2559

แผนงานพัฒนาคุณภาพบัณฑิต

ลำดับ	โครงการ	วัตถุประสงค์	ตัวชี้วัดผลงาน	เป้าหมาย	งบประมาณ	กิจกรรม/แนวทาง สำคัญ
1.	<p>โครงการเสริมสร้าง พัฒนา คุณธรรม ความรู้ ทักษะวิชาชีพ ให้นักศึกษา</p> <ul style="list-style-type: none"> - โครงการพัฒนาบัณฑิตที่ พึงประสงค์ (จิตอาสา) - โครงการผลิตบัณฑิตสู่ ชุมชน ภายใต้เศรษฐกิจ พอเพียง 	<p>เสริมสร้างการยอมรับ ความพึงพอใจของผู้ใช้ บัณฑิตในด้านคุณธรรม ความรู้ และทักษะ วิชาชีพของบัณฑิตและ นักศึกษา</p>	<p>1. ร้อยละ โครงการ/ กิจกรรมที่มี ผลสำเร็จของ การ ดำเนินการ ตามเกณฑ์ที่ กำหนด</p> <p>2. ร้อยละ จำนวน นักศึกษาที่ เข้าร่วม กิจกรรมครบ ตามเกณฑ์ที่ กำหนด</p>	80%	<p><input type="checkbox"/> แผ่นดิน <input checked="" type="checkbox"/> รายได้ จำนวน 10,600 บาท จำนวน 10,400 บาท <u>รวม จำนวน</u> <u>21,000 บาท</u></p>	<p>จัดกิจกรรมเสริมอย่าง ต่อเนื่องเพื่อเพิ่ม คุณธรรม ทักษะ วิชาชีพและความรู้ ให้ นักศึกษาอย่างต่อเนื่อง และทั่วถึง อาทิ การ ฝึกอบรม การจัดตัว ค่ายคุณธรรม ค่าย วิชาการ การประกวด ผลงาน ฯลฯ</p>

สารสนเทศ ประจำปีการศึกษา 2558

ลำดับ	โครงการ	วัตถุประสงค์	ตัวชี้วัดผลงาน	เป้าหมาย	งบประมาณ	กิจกรรม/แนวทางสำคัญ
2.	โครงการพัฒนาทักษะการใช้ภาษาอังกฤษสำหรับนักศึกษา	พัฒนาทักษะการใช้ภาษาอังกฤษเพื่อการติดต่อสื่อสาร	1. ร้อยละของนักศึกษาที่เข้าร่วม กิจกรรม พัฒนาทักษะภาษาอังกฤษและเข้าใช้งานระบบ พัฒนาทักษะภาษาอังกฤษด้วยตนเอง	80%	<input type="checkbox"/> แแผ่นดิน <input checked="" type="checkbox"/> รายได้ จำนวน 30,000 บาท <u>รวม จำนวน 30,000 บาท</u>	วางมาตรการ จัดกิจกรรมที่มีผลต่อการเพิ่มพูนทักษะการชษาภาษาอังกฤษของนักศึกษา เช่นจัดทำเกณฑ์การ ENG-Exam ค่ายภาษาอังกฤษ การประกวดผลงานการอ่าน การเขียน การพูด ฯลฯ
3.	โครงการพัฒนาเอกลักษณ์นักศึกษาและลูกเจ้าฟ้าอาสาช่วยสังคม - เปิดบ้านวิชาการท้องถิ่น - โครงการศิษย์เก่าคืนถิ่น - โครงการปฐมนิเทศนักศึกษาใหม่ - วันไหว้ครู	จัดกิจกรรมเสริมสร้างเอกลักษณ์ของนักศึกษาให้เป็นที่รับรู้ของสังคมและมีความพึงพอใจภาคภูมิใจ รัก ผูกพันต่อคณาจารย์และมหาวิทยาลัย	2. ร้อยละของนักศึกษาที่เข้าร่วม กิจกรรมพัฒนาคุณลักษณะ ครบตามเกณฑ์ระบบ	80%	<input type="checkbox"/> แแผ่นดิน <input checked="" type="checkbox"/> รายได้ จำนวน 60,000 บาท จำนวน 50,000 บาท จำนวน 20,000 บาท	วางมาตรการ จัดทำเกณฑ์กิจกรรมพัฒนาน.ศ.ภาคบังคับ กระตุ้น จัดกิจกรรมส่งเสริมให้นักศึกษาทำกิจกรรมตามเกณฑ์รวมทั้งจัดงานศิษย์เก่าสัมพันธ์

สารสนเทศ ประจำปีการศึกษา 2558

			ทรานสคริป กิจกรรม		จำนวน 20,000 บาท <u>รวม จำนวน</u> <u>150,000 บาท</u>	
4.	โครงการรวไลยอลงกรณ์ก้าวไกลสู่ อาเซียน - โครงการจัดตั้งและ พัฒนาห้องอาเซียน ศึกษา	พัฒนา เพิ่มกิจกรรม พัฒนาการเรียนการสอน การพัฒนา นักศึกษา การวิจัย และการบริการ วิชาการตามข้อตกลง ร่วมกับเครือข่ายทั้งใน ต่างประเทศ	3. จำนวน นักศึกษา อาจารย์ บุคลากร ภายใน ที่ไป แลกเปลี่ยน 4. จำนวน โครงการวิจัย / บริการ วิชาการร่วม ใน AC	80%	<input type="checkbox"/> แแผ่นดิน <input checked="" type="checkbox"/> รายได้ จำนวน 20,000 บาท <u>รวม จำนวน</u> <u>20,000 บาท</u>	คณะ/หน่วยงานจัด กิจกรรมสร้างผลงาน ตามภารกิจหน้าที่ ร่วมกับมหาวิทยาลัย/ หน่วยงานใน ต่างประเทศที่มี MOU.
5.	โครงการเครือข่ายร่วมมือ ภายในประเทศเพื่อขับเคลื่อนการ พัฒนางานตามภารกิจ - โครงการความร่วมมือ ทางวิชาการกับ สถาบันการศึกษา สถาน	พัฒนา เพิ่มกิจกรรม พัฒนาการเรียนการสอน การพัฒนา นักศึกษา การวิจัย และการบริการ วิชาการตามข้อตกลง ร่วมกับเครือข่ายทั้งใน ประเทศ	5. จำนวน <u>กิจกรรมที่ทำ</u> <u>ร่วมกับ</u> <u>เครือข่าย</u> <u>ภายในและ</u> <u>ต่างประเทศ</u> <u>ตามข้อตกลง</u>		<input type="checkbox"/> แแผ่นดิน <input checked="" type="checkbox"/> รายได้ จำนวน 20,000 บาท <u>รวม จำนวน</u> <u>20,000 บาท</u>	คณะ/หน่วยงานจัด กิจกรรมสร้างผลงาน ตามภารกิจหน้าที่ ร่วมกับมหาวิทยาลัย/ หน่วยงานในประเทศที่ มี MOU.



	<p>ประกอบการ ทั้งในและต่างประเทศ</p>		<p>ร่วมระดับหน่วยงาน</p> <p>6. จำนวนนักศึกษา อาจารย์ บุคลากร ภายใน ที่ร่วมโครงการ กิจกรรมกับเครือข่ายความร่วมมือ</p>			
6.	<p>โครงการพัฒนานวัตกรรมการเรียนรู้แบบผสมผสานเพื่อสร้างทักษะสำหรับศตวรรษที่ 21</p> <ul style="list-style-type: none"> - โครงการพัฒนาศักยภาพผู้เรียน (3 หลักสูตร) 	<p>พัฒนากระบวนการจัดการเรียนรู้ผ่านเทคโนโลยีที่เหมาะสม และเน้นการปฏิบัติจริง การร่วมแก้ไขปัญหา และเรียนรู้กับชุมชน สถานประกอบการ</p>	<p>7. ร้อยละของรายวิชาในหลักสูตรที่จัดให้นักศึกษามีประสบการณ์ร่วมเรียนรู้ แก้ไขปัญหา ท้องถิ่น สถานประกอบการ</p>	80%	<p><input type="checkbox"/> แผ่นดิน</p> <p><input checked="" type="checkbox"/> รายได้</p> <p>จำนวน 30,000 บาท</p> <p><u>รวม จำนวน 30,000 บาท</u></p>	<p>คณะ/หลักสูตร/หน่วยงาน แผนการสอนและจัดกิจกรรม สร้างการเรียนรู้ทักษะศตวรรษที่ 21 และสามารถเรียนรู้ แก้ไขปัญหาร่วมกับชุมชน</p>

แผนงานยกระดับคุณภาพและมาตรฐาน

ลำดับ	โครงการ	วัตถุประสงค์	ตัวชี้วัดผลงาน	เป้าหมาย	งบประมาณ	กิจกรรม/แนวทางสำคัญ
7.	<p>โครงการขยายการจัดการศึกษาหลักสูตรนานาชาติ</p> <p>- โครงการสำรวจความต้องการของผู้ที่สนใจศึกษาหลักสูตรนานาชาติ</p>	<p>พัฒนาหลักสูตรและเพิ่มการจัดการเรียนการสอนหลักสูตรนานาชาติ</p>	<p>8. จำนวนหลักสูตรนานาชาติที่พัฒนาใหม่และเปิดรับนักศึกษาได้ตรงตามแผนที่กำหนด</p> <p>9. จำนวนประเทศของนักศึกษาต่างชาติที่เข้ามาศึกษาต่อในมหาวิทยาลัย</p>		<p><input type="checkbox"/> แแผ่นดิน</p> <p><input checked="" type="checkbox"/> รายได้</p> <p>จำนวน 30,000 บาท</p> <p><u>รวม จำนวน 30,000 บาท</u></p>	<p>พัฒนา/จัดทำหลักสูตรนานาชาติรองรับนักศึกษาในประเทศและนักศึกษาต่างชาติ</p>

ลำดับ	โครงการ	วัตถุประสงค์	ตัวชี้วัดผลงาน	เป้าหมาย	งบประมาณ	กิจกรรม/แนวทาง สำคัญ
8.	โครงการพัฒนาคุณภาพการศึกษา เพื่อความเป็นเลิศ <ul style="list-style-type: none"> - โครงการพัฒนาความรู้ด้าน ประกันคุณภาพสำหรับ บุคลากร - โครงการพัฒนาความรู้ด้าน ประกันคุณภาพสำหรับ นักศึกษา 	พัฒนาคุณภาพ มาตรฐานการศึกษาตาม ระบบประกันคุณภาพ	10. ร้อยละของ หลักสูตรที่ ผ่านการ ประเมิน คุณภาพตาม เกณฑ์ สกอ. เป็นไปตาม เป้าหมาย ของ มหาวิทยาลัย 11. คะแนนผล การประเมิน คุณภาพ ระดับ หน่วยงาน มหาวิทยาลัย ของ สกอ. สมศ. ไม่น้อย กว่าระดับดี		<input type="checkbox"/> แแผ่นดิน <input checked="" type="checkbox"/> รายได้ จำนวน 10,000 บาท จำนวน 10,000 บาท <u>รวม จำนวน</u> <u>20,000 บาท</u>	จัดทำระบบ หลักเกณฑ์และดำเนิน กิจกรรมเชิงพัฒนาเพื่อ พัฒนาคุณภาพ มาตรฐานการศึกษา ตามเกณฑ์และ มาตรฐาน EdPex

สารสนเทศ ประจำปีการศึกษา 2558

ลำดับ	โครงการ	วัตถุประสงค์	ตัวชี้วัดผลงาน	เป้าหมาย	งบประมาณ	กิจกรรม/แนวทาง สำคัญ
9.	โครงการจัดหาและพัฒนา ทรัพยากรสนับสนุนการศึกษา การ วิจัย การบริการวิชาการ จัดซื้อ วัสดุ ครุภัณฑ์ <ul style="list-style-type: none"> - ห้องปฏิบัติการ วิทยาศาสตร์ - ห้องปฏิบัติการ คอมพิวเตอร์ - ห้องสมุด - ห้องเรียน - สำนักงาน 		12. ร้อยละของ ทรัพยากรที่ จัดหาได้ ทันเวลาตาม แผนงานที่ กำหนด 13. ร้อยละความ พึงพอใจของ นักศึกษา อาจารย์ต่อ ทรัพยากร สนับสนุน เรียนการ สอน คุณภาพการ บริการและ การพัฒนา มหาวิทยาลัย		<input type="checkbox"/> แผ่นดิน <input checked="" type="checkbox"/> รายได้ จำนวน 178,000 บาท <u>รวมจำนวน</u> <u>178,000 บาท</u>	จัดหาและพัฒนา ครุภัณฑ์ ห้องปฏิบัติการ สนับสนุนการเรียนรู้ การวิจัย การบริหาร วิชาการ รองรับความ ต้องการของนักศึกษา อาจารย์ บุคลากร

สารสนเทศ ประจำปีการศึกษา 2558

ลำดับ	โครงการ	วัตถุประสงค์	ตัวชี้วัดผลงาน	เป้าหมาย	งบประมาณ	กิจกรรม/แนวทางสำคัญ
10.	โครงการพัฒนาผู้นำการบริหาร การเปลี่ยนแปลงมหาวิทยาลัย	เสริมสร้างความ ตระหนักรู้ในวัฒนธรรม การทำงานเพื่อองค์กร วิสัยทัศน์ร่วมให้แก่ อาจารย์ บุคลากรและ พัฒนาทีมผู้นำการ เปลี่ยนแปลงรองรับ อนาคตของ มหาวิทยาลัย	14. จำนวน ผู้บริหารและ บุคลากรที่ ผ่านหลักสูตร ผู้นำการ เปลี่ยนแปลง		<input type="checkbox"/> แผ่นดิน <input checked="" type="checkbox"/> รายได้ จำนวน 30,000 บาท <u>รวม จำนวน</u> <u>30,000 บาท</u>	พัฒนาหลักสูตร จัด อบรม เวที กิจกรรม สร้างความเป็นผู้นำ ให้กับผู้บริหารรุ่นใหม่ และบุคลากร เพื่อ พร้อมรับจัดการการ เปลี่ยนแปลง
11.	โครงการชุมชนนักปฏิบัติเพื่อ แก้ปัญหาและพัฒนามหาวิทยาลัย (KM)	พัฒนาชุมชนนักปฏิบัติ CoP เพื่อการพัฒนางาน ตามภารกิจ นวัตกรรม และการส่งเสริมให้ บุคลากรผู้มี ความสามารถได้แสดง ความสามารถ	15. จำนวนกลุ่ม CoP ที่ ปรับปรุง แก้ไขปัญหา การทำงาน ร่วมกันอย่าง ประสบ ผลสำเร็จ		<input checked="" type="checkbox"/> แผ่นดิน <input type="checkbox"/> รายได้ จำนวน 23,000 บาท <u>รวม จำนวน</u> <u>23,000 บาท</u>	จัดเวที กระบวนการ แลกเปลี่ยนเรียนรู้ เพื่อ การแก้ไขปัญหาและ เสริมสร้างทักษะให้ บุคลากรสร้าง นวัตกรรม แก้ไขปัญหา การทำงาน

แผนงานวิจัย บริการวิชาการ ทำนุบำรุงศิลปวัฒนธรรมท้องถิ่น

ลำดับ	โครงการ	วัตถุประสงค์	ตัวชี้วัดผลงาน	เป้าหมาย	งบประมาณ	กิจกรรม/แนวทาง สำคัญ
12.	โครงการศูนย์ศึกษาและจัดการ ปัญหาระบบนิเวศน์ในเมือง - โครงการฟื้นฟูผืนป่าและ ระบบนิเวศน์ในเมือง	สร้างผลงานเชิงประจักษ์ ที่แสดงความเป็นเลิศ เฉพาะด้านระบบนิเวศน์ ในเมืองให้เป็นที่รับรู้ ของสังคม รวมทั้ง ประชาคมอาเซียน	16. จำนวนผลงาน เชิงประจักษ์ที่ ได้เผยแพร่ สร้างการรับรู้ ในด้านการ ตอบสนองต่อ ปัญหาด้าน ระบบนิเวศ น์ในเมือง 17. ระดับการรับรู้ ของประชาชน สังคมที่มีต่อ มหาวิทยาลัย	7 เรื่อง	<input type="checkbox"/> แผ่นดิน <input type="checkbox"/> รายได้ จำนวน0..... บาท	จัดตั้งศูนย์ สรรหา ทีมงานวางระบบการ พัฒนาและสนับสนุน งบประมาณเพื่อการ สร้างผลงาน และการ เผยแพร่ผลงานด้าน ระบบนิเวศน์ในเมือง
13.	โครงการส่งเสริมการผลิตผลงาน วิชาการสำหรับอาจารย์	สนับสนุนทุน พัฒนา กลไก ระบบสนับสนุนให้ อาจารย์ผลิต ผลงาน วิชาการได้ตามเกณฑ์ มาตรฐาน	18. ร้อยละของ ผลงาน วิชาการที่ ได้รับการ ตีพิมพ์ เผยแพร่ต่อ	80%	<input type="checkbox"/> แผ่นดิน จำนวน บาท <input type="checkbox"/> รายได้ จำนวน บาท	วางมาตรการ จัดทำ เกณฑ์สนับสนุน งบประมาณเพื่อพัฒนา ให้อาจารย์ผลิตผลงาน ทางวิชาการได้ตาม เกณฑ์มาตรฐาน

สารสนเทศ ประจำปีการศึกษา 2558

			จำนวน อาจารย์		(งบวิจัย สนับสนุน)	
14.	โครงการทำนุบำรุง เผยแพร่ สืบ สาน ศิลปวัฒนธรรมของท้องถิ่น และของชาติ	ปลูกฝังค่านิยมให้ นักศึกษา บุคลากร และ ชุมชนในการพัฒนาภูมิ ปัญญาท้องถิ่น และ อนุรักษ์ ทำนุบำรุง ศิลปวัฒนธรรมไทย	19. จำนวน ผลงานที่มี การเผยแพร่ ทำนุบำรุง ศิลปวัฒนธรรม ม	36 85	<input checked="" type="checkbox"/> แผนดิน <input type="checkbox"/> รายได้	จัดกิจกรรมเพื่อเผยแพร่ และเสริมสร้าง จิตสำนึกด้าน ศิลปวัฒนธรรมให้กับ นักศึกษา บุคลากร
	- วันปิยมหาราช		20. ร้อยละ		จำนวน 500 บาท	
	- วันลอยกระทง		นักศึกษาเห็น		จำนวน 30,000	
	- วันพ่อ		ความสำคัญ		บาท	
	- ทำบุญขึ้นปีใหม่		ของ		จำนวน 500 บาท	
	- วันเด็ก		ศิลปวัฒนธรรม		จำนวน 20,000	
	- วันเจ้าฟ้าฯ		มไทย		บาท	
	- วันมาฆะบูชา				จำนวน 20,000	
	- วันสงกรานต์				บาท	
	- วันพีชมงคล/วันฉัตร				จำนวน 3,000	
	มงคล				บาท	
	- วันวิสาขบูชา				จำนวน 500 บาท	
	- วันอาสาฬหบูชา/วัน				จำนวน 3,000	
	เข้าพรรษา				บาท	
	- วันแม่				จำนวน 500 บาท	
	- วันภาษาไทย				จำนวน 500 บาท	

สารสนเทศ ประจำปีการศึกษา 2558

-	กาชาด				จำนวน 500 บาท จำนวน 500 บาท จำนวน 45,500 บาท <u>รวมจำนวน</u> <u>125,000 บาท</u>	
---	-------	--	--	--	---	--

แผนงานบริหารและพัฒนาสถาบัน

ลำดับ	โครงการ	วัตถุประสงค์	ตัวชี้วัดผลงาน	เป้าหมาย	งบประมาณ	กิจกรรม/แนวทางสำคัญ
15	โครงการบริหารยุทธศาสตร์การพัฒนามหาวิทยาลัยจัดการงบประมาณที่มุ่งผลสำเร็จ	บริหารจัดการงบประมาณประจำปีอย่างมีประสิทธิภาพตอบสนองนโยบายและยุทธศาสตร์ของมหาวิทยาลัย	21. ร้อยละของการเบิกใช้งบประมาณไปตามแผนนโยบาย และยุทธศาสตร์ของมหาวิทยาลัย		<input type="checkbox"/> แผ่นดิน จำนวน บาท <input type="checkbox"/> รายได้ จำนวน บาท	พัฒนาระบบการวางแผนการงบประมาณและระบบควบคุม กำกับติดตาม การดำเนินงานด้านงบประมาณ
16.	โครงการพัฒนาสิ่งแวดล้อมและมหาวิทยาลัยแห่งความพอเพียง	พัฒนาเป็นมหาวิทยาลัยสีเขียวอย่างยั่งยืน ที่มีการพัฒนา จัดหาทรัพยากร สนับสนุน	22. จำนวนโครงการพัฒนาตามแนวทางมหาวิทยาลัยสีเขียวที่		<input checked="" type="checkbox"/> แผ่นดิน จำนวน 51,000 บาท <input checked="" type="checkbox"/> รายได้	พัฒนาด้านอาคารสถานที่และจัดหาทรัพยากรเพื่อสนับสนุนการจัดการเรียนการสอน การ

สารสนเทศ ประจำปีการศึกษา 2558

	<p>โครงการ 1 : โครงการพัฒนาสิ่งแวดล้อมและมหาวิทยาลัยแห่งความพอเพียง</p> <p>โครงการ 2 : โครงการบริหารจัดการสำนักงาน</p> <ul style="list-style-type: none"> - จัดหาวัสดุสำนักงานและปรับปรุงซ่อมแซมสิ่งก่อสร้าง - วัสดุเชื้อเพลิง - ปฏิบัติงานล่วงเวลาและเดินทางไปปฏิบัติราชการ - ซ่อมแซมวัสดุครุภัณฑ์ - บริหารจัดการสาธารณูปโภค <ul style="list-style-type: none"> - ไฟฟ้า - ประปา - โทรศัพท์ 	<p>การทำงานตามพันธกิจอย่างพอเพียง</p>	<p>ดำเนินการบรรลุวัตถุประสงค์ที่กำหนด</p>		<p>จำนวน 97,000 บาท</p> <p>จำนวน 50,000 บาท</p> <p><u>รวมทั้งสิ้น</u></p> <p><u>จำนวน198,000 บาท</u></p> <p>*วัสดุเชื้อเพลิงและบริหารจัดการสาธารณูปโภคตัดงบประมาณส่วนกลาง</p>	<p>ดำเนินชีวิตในรั้วมหาวิทยาลัยที่ไม่มีผลกระทบด้านสิ่งแวดล้อม</p>
<p>17.</p>	<p>โครงการปรับปรุงระบบงานและการบริการสู่ความเป็นเลิศและธรรมาภิบาล</p> <ul style="list-style-type: none"> - แบบสำรวจความพึงพอใจของผู้รับบริการ 	<p>พัฒนา มาตรฐานยกระดับคุณภาพงานบริการทั้งหมดให้เป็นที่เชื่อมั่นยอมรับของผู้มาติดต่อ</p>	<p>23. จำนวนกระบวนการงานที่พัฒนา มาตรฐานและดำเนินงานได้ตามมาตรฐาน</p>		<p><input checked="" type="checkbox"/> แผ่นดิน</p> <p><input type="checkbox"/> รายได้</p> <p>จำนวน 1,000 บาท</p> <p><u>รวม จำนวน</u></p> <p><u>1.000 บาท</u></p>	<p>ทบทวนข้อบังคับระเบียบแนวปฏิบัติด้านการให้บริการตามระเบียบ กฎหมายรวมทั้งสร้างมาตรฐานและจิตสำนึกการ</p>

สารสนเทศ ประจำปีการศึกษา 2558

						ให้บริการให้แก่ บุคลากรผู้ให้บริการ
18.	<p>โครงการประชาสัมพันธ์ สื่อสาร องค์การและแผนการตลาดเชิงรุก</p> <ul style="list-style-type: none"> - โครงการจัดทำสื่อป้าย ประชาสัมพันธ์ - โครงการจัดทำสื่อสโปด โฆษณา - โครงการประชาสัมพันธ์ โรงเรียนมัธยม/ศูนย์ การศึกษานอกระบบฯ/ ค่ายทหาร/หน่วยงาน ราชการ/หน่วยงาน เอกชน/หมู่บ้าน ชุมชน - กิจกรรมประชุมผู้บริหาร สถานศึกษาระดับ มัธยมศึกษา - โครงการสารสนเทศเพื่อ การประชาสัมพันธ์ 	<p>พัฒนางานการ ประชาสัมพันธ์และ สื่อสารองค์การ ให้มี ผลงานให้เชิงรุก</p>	<p>24. ร้อยละ ความสำเร็จ ของโครงการ กิจกรรม รณรงค์เผยแพร่ ประชาสัมพันธ์ และสื่อสาร องค์การตาม แผน ประชาสัมพันธ์ ที่กำหนด</p> <p>25. ระดับการรับรู้ ของคณาจารย์ บุคลากร นักศึกษา ต่อ ข้อมูลข่าวสาร ที่เผยแพร่</p>	80%	<p><input type="checkbox"/> แฝงดิน <input checked="" type="checkbox"/> รายได้ จำนวน 94,000 บาท จำนวน 37,000 บาท จำนวน 50,000 บาท จำนวน 100,000 บาท จำนวน 18,000 บาท <u>รวม จำนวน</u> <u>209,000 บาท</u></p>	<p>จัดทำแผน ประชาสัมพันธ์เชิงรุก และผลักดันสนับสนุน ให้มีการสื่อสารภายใน และการ ประชาสัมพันธ์ที่มี มาตรฐานและ มี ประสิทธิภาพเข้าถึง กลุ่มเป้าหมายที่ ครบถ้วน</p>
รวมทั้งสิ้น					1,175,000	

ทรัพยากรสารสนเทศ

ในปีการศึกษา 2558 มหาวิทยาลัยราชภัฏวไลยอลงกรณ์
ในพระบรมราชูปถัมภ์ สระแก้ว ให้บริการด้านทรัพยากรสารสนเทศห้องสมุด

รายการ	จำนวน (เล่ม)
1.หนังสือภาษาไทย	90
2.หนังสือภาษาอังกฤษ	100
3.เทคนิควิจัย	55
4.คอมพิวเตอร์	189
5.จิตวิทยา	85
6.ศาสนา	27
7.สังคม	144
8.รัฐศาสตร์	122
9.เศรษฐศาสตร์	104
10.กฎหมาย	155
11.รัฐประศาสนศาสตร์	382
12.ภาษาจีน.ญี่ปุ่น.เกาหลี	15
13.คณิตศาสตร์	50
14.วิทยาศาสตร์	18
15.ศิลปะและหัตถกรรม	130
16.ทั่วไป	311



สารสนเทศ ประจำปีการศึกษา 2558

17.วรรณกรรม	53
18.นวนิยาย	88
19.เรื่องสั้น	10
20.อาหารและสุขภาพ	906
21.วารสาร	39
22.อ้างอิง	26

สารสนเทศ ประจำปีการศึกษา 2558

ทรัพยากรและแหล่งการเรียนรู้

ห้องคอมพิวเตอร์



สารสนเทศ ประจำปีการศึกษา 2558

ห้องสมุด



สารสนเทศ ประจำปีการศึกษา 2558

ศูนย์การเรียนรู้เศรษฐกิจพอเพียง (บ้านดิน)



สารสนเทศ ประจำปีการศึกษา 2558

อาคารสถานที่

สระแก้ว ตั้งอยู่ที่ตำบลท่าเกษม อำเภอเมือง จังหวัดสระแก้ว 27000
มีพื้นที่ทั้งหมด 615 ไร่ 2 งาน 51 ตารางวา



สารสนเทศ ประจำปีการศึกษา 2558

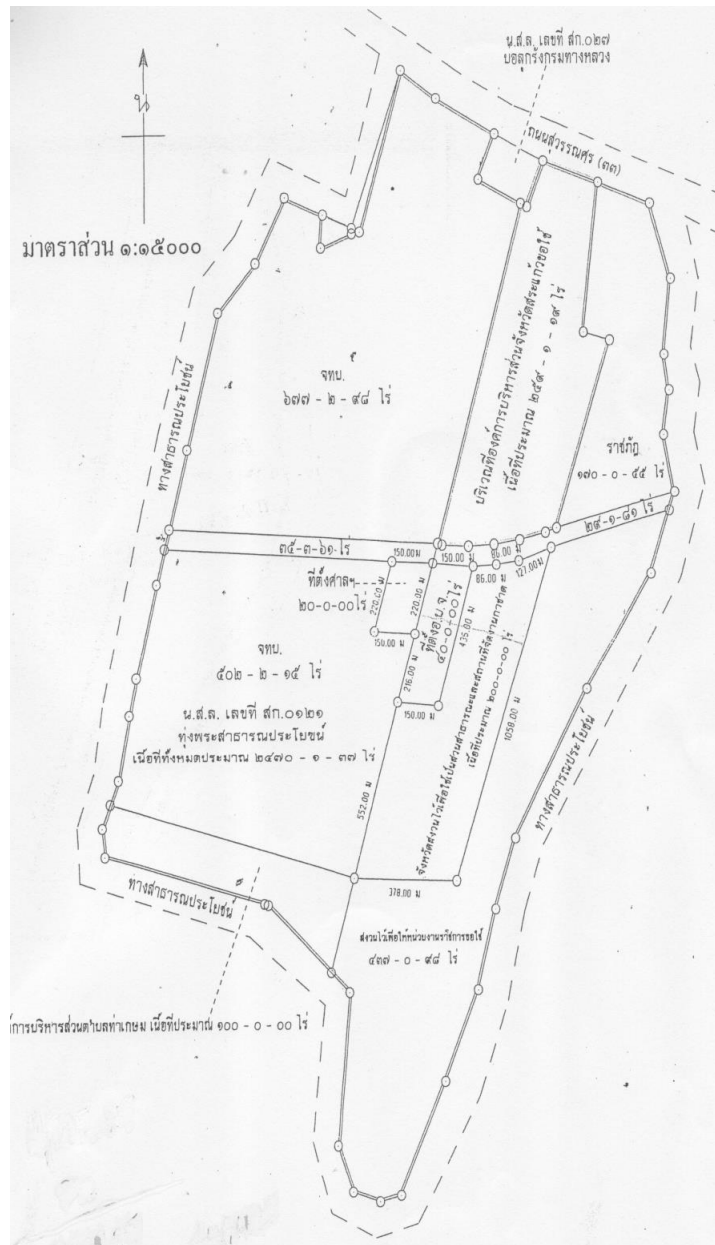

1.อาคารอำนวยการ

แบ่งออกเป็น 4 ชั้น

ชั้นที่ 1 สำนักงาน งานเอกสาร ติดต่อสอบถาม พัสดุ

ทะเบียน และห้องพักอาจารย์

ชั้นที่ 2

-ห้องสมุด

ชั้นที่ 3

-ห้องคอมพิวเตอร์

-ห้องปฏิบัติการทางวิทยาศาสตร์(Lab)

ชั้นที่ 4

-ห้องเรียน จำนวน 4 ห้อง

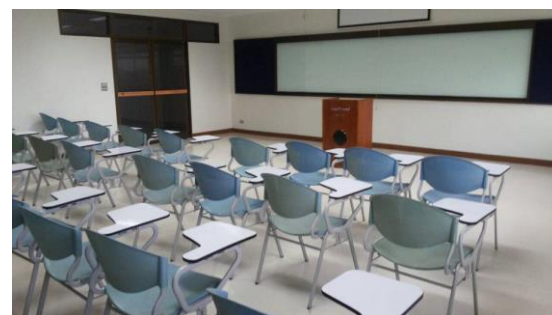

2. อาคาร 5

แบ่งออกเป็น 4 ชั้น

ห้องเรียน จำนวน 12 ห้อง

สารสนเทศ ประจำปีการศึกษา 2558

หอพักนักศึกษา



สารสนเทศ ประจำปีการศึกษา 2558

โรงอาหาร



 ที่ปรึกษา

รศ.ดร.สมบัติ คชสิทธิ์

อธิการบดี

อาจารย์ ดร.สุพจน์ ทรายแก้ว

รองอธิการบดี

รศ.ศศิพันธ์ เศรษฐวัฒน์บดี

รองอธิการบดี

ผศ.ร.ท.หญิงวิภาวี เกียรติศิริ

รองอธิการบดี

ผศ.สุวิทย์ นุชฉาย

รองอธิการบดี

 รวบรวมข้อมูล / วิเคราะห์ / เรียบเรียง

อาจารย์กวีฉัตร วันช่วย

ผู้ช่วยผู้อำนวยการศูนย์สระแก้ว

นักศึกษาหลักสูตรบริหารธุรกิจ สาขาวิชาการจัดการทั่วไป

 หน่วยงานที่รับผิดชอบ

ศูนย์สระแก้ว

มหาวิทยาลัยราชภัฏวไลยอลงกรณ์ ในพระบรมราชูปถัมภ์

โทรศัพท์ 037-447-043 โทรสาร 037-447-111

สารสนเทศ ประจำปีการศึกษา 2558

