

รายงานการตั้งเบิกงบประมาณ
และความก้าวหน้าการลงทุน
ปีงบประมาณ พ.ศ. 2564
ณ 30 พฤษภาคม 2564
ระบบบัญชี 3 มิติ

ตารางที่ 1 สรุปการตั้งเบิกงบประมาณสะสมภาพรวม

ภาพรวม (งบแผ่นดินและงบรายได้)

| หมวดรายจ่าย | จัดสรร | ตั้งเบิก | คงเหลือ | ร้อยละ |
|--------------------|-------------|-------------|-------------|--------|
| งบบุคลากร | 144,451,900 | 101,886,864 | 42,565,036 | 70.53 |
| งบดำเนินงาน | 249,124,620 | 117,229,978 | 131,894,642 | 47.06 |
| งบอุดหนุน | 349,388,800 | 205,615,228 | 143,773,572 | 58.85 |
| - ดำเนินงาน | 44,388,100 | 24,809,228 | 17,148,189 | 55.89 |
| - การศึกษาพื้นฐาน | 13,421,000 | 7,079,266 | 6,341,734 | 52.75 |
| - คชจ.บุคลากร | 258,280,700 | 162,942,840 | 95,337,860 | 63.09 |
| - ยุทธศาสตร์ราชภัฏ | 33,299,000 | 10,783,895 | 22,515,105 | 32.39 |
| งบรายจ่ายอื่น | 14,561,600 | 6,764,467 | 7,797,133 | 46.45 |
| งบลงทุน | 195,340,380 | 74,077,542 | 121,262,838 | 37.92 |
| รวม | 952,867,300 | 505,574,080 | 447,293,220 | 53.06 |

ตารางที่ 2 สรุปการตั้งเบิกงบประมาณ จำแนกตามหมวดรายจ่าย

งบแผ่นดิน

| หมวดรายจ่าย | จัดสรร | ตั้งเบิก | คงเหลือ | ร้อยละ |
|--------------------|-------------|-------------|-------------|--------|
| งบบุคลากร | 70,627,300 | 55,201,552 | 15,425,748 | 78.16 |
| งบอุดหนุน | 349,388,800 | 205,615,228 | 143,773,572 | 58.85 |
| - ดำเนินงาน | 44,388,100 | 24,809,228 | 19,578,872 | 55.89 |
| - การศึกษาพื้นฐาน | 13,421,000 | 7,079,266 | 6,341,734 | 52.75 |
| - คชจ.บุคลากร | 258,280,700 | 162,942,840 | 95,337,860 | 63.09 |
| - ยุทธศาสตร์ราชภัฏ | 33,299,000 | 10,783,895 | 22,515,105 | 32.39 |
| งบลงทุน | 161,761,200 | 53,533,054 | 108,228,146 | 33.09 |
| รวม | 581,777,300 | 314,349,835 | 267,427,465 | 54.03 |

ตารางที่ 3 สรุปการตั้งเบิกงบประมาณ จำแนกตามหมวดรายจ่าย

งบรายได้

| หมวดรายจ่าย | จัดสรร | ตั้งเบิก | คงเหลือ | ร้อยละ |
|---------------|-------------|-------------|-------------|--------|
| งบบุคลากร | 73,824,600 | 46,685,312 | 27,139,288 | 63.24 |
| งบดำเนินงาน | 249,124,620 | 117,229,978 | 131,894,642 | 47.06 |
| งบรายจ่ายอื่น | 14,561,600 | 6,764,467 | 7,797,133 | 46.45 |
| งบลงทุน | 33,579,180 | 20,544,488 | 13,034,692 | 61.18 |
| รวม | 371,090,000 | 191,224,245 | 179,865,755 | 51.53 |

กราฟแสดงลำดับร้อยละการเบิกงบประมาณ

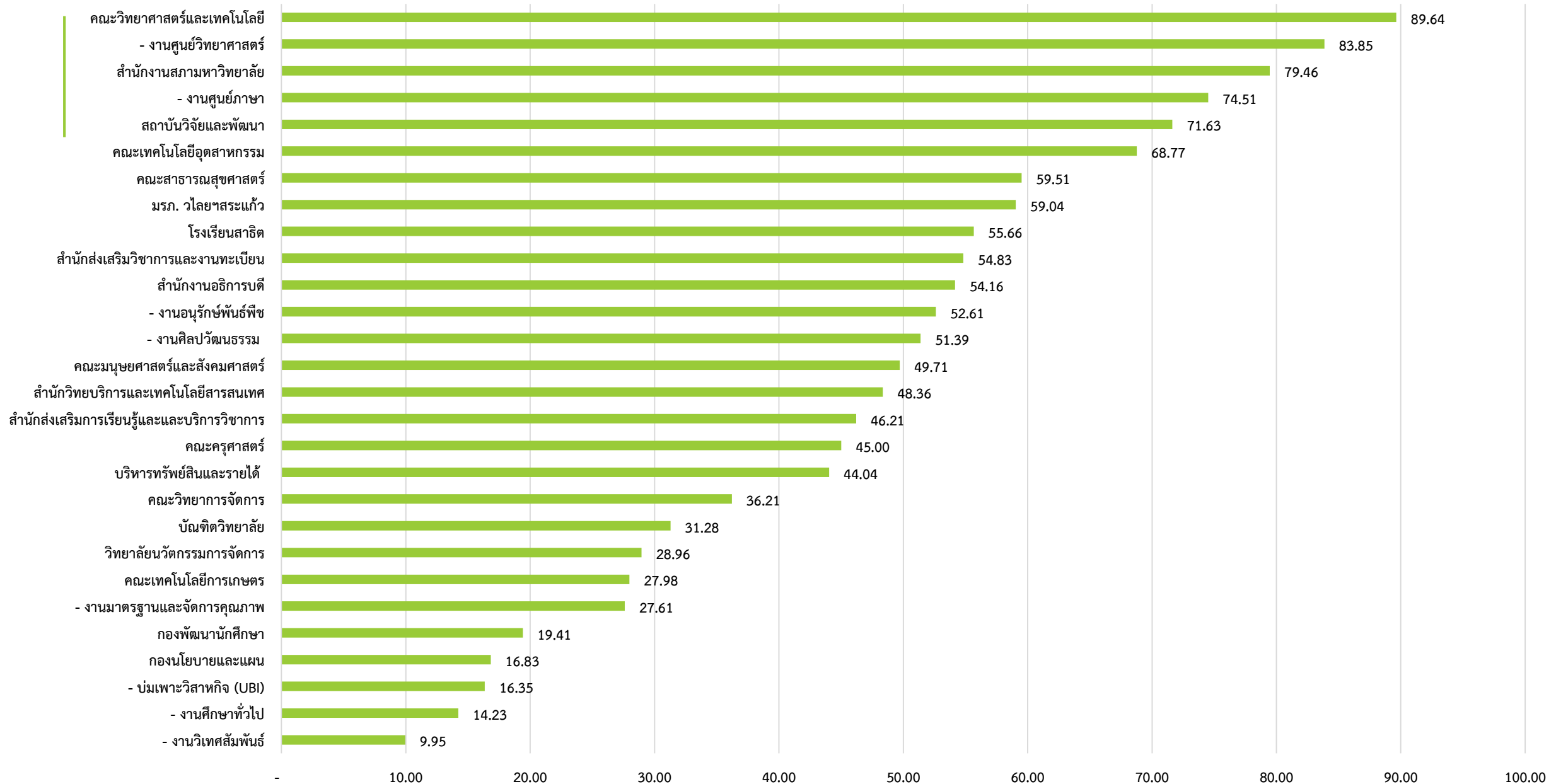

ความก้าวหน้าของงบลงทุน ปีงบประมาณ พ.ศ. 2564

| | รายการ | วงเงินงบประมาณ พ.ร.บ | ความคืบหน้า |
|---|--|-------------------------|------------------------|
| | รวมทั้งสิ้น | 161,761,200.00 | |
| | รายการครุภัณฑ์ | 31,935,500.00 | |
| 1 | ครุภัณฑ์ประกอบห้องปฏิบัติการเพื่อยกระดับคุณภาพ ความปลอดภัยด้าน สิ่งแวดล้อม | 926,800.00 | อยู่ระหว่างการเบิกจ่าย |
| 2 | เครื่องทดสอบแรงอเนกประสงค์ 1,000 กิโลนิวตัน | 495,000.00 | เบิกจ่ายแล้ว |
| 3 | ครุภัณฑ์ประกอบห้องปฏิบัติการ การออกแบบสามมิติ และวิศวกรรม ย้อนรอย | 4,808,000.00 | เบิกจ่ายแล้ว |
| 4 | ครุภัณฑ์ประกอบห้องปฏิบัติการจัดทำสื่อการสอน เพื่อชุมชนผ่านระบบ digital | 2,987,600.00 | อยู่ระหว่างการเบิกจ่าย |
| 5 | ครุภัณฑ์ประกอบห้องปฏิบัติการเพื่อฝึกทักษะ กระบวนการทางวิทยาศาสตร์ | 14,566,000.00 | อยู่ระหว่างการส่งมอบ |
| 6 | ครุภัณฑ์ประกอบห้องปฏิบัติการเพื่อฝึกทักษะวิทยาศาสตร์พื้นฐาน | 3,093,800.00 | อยู่ระหว่างการส่งมอบ |
| 7 | ครุภัณฑ์ประกอบห้องปฏิบัติการจัดการสถานพยาบาล | 402,000.00 | เบิกจ่ายแล้ว |
| 8 | ครุภัณฑ์ประกอบห้องปฏิบัติการสาธารณสุข | 3,398,300.00 | เบิกจ่ายแล้ว |
| 9 | ครุภัณฑ์ประกอบห้องปฏิบัติการอนามัยสิ่งแวดล้อม | 1,258,000.00 | อยู่ระหว่างการส่งมอบ |

ความก้าวหน้าของงบลงทุน ปีงบประมาณ พ.ศ. 2564

| | รายการ | วงเงินงบประมาณ พ.ร.บ | ความคืบหน้า |
|---|--|-------------------------|-------------------------------|
| | รายการที่ดินและสิ่งก่อสร้าง 1 ปีแล้วเสร็จ | 60,000,000.00 | |
| 1 | ปรับปรุงพัฒนาอาคารปฏิบัติการด้าน Learning space | 20,000,000.00 | เบิกเงินงวด 1 (8 งวด) |
| 2 | ปรับปรุงสนามกีฬาากลางเพื่อสุขภาพ | 25,000,000.00 | ส่งมอบพื้นที่ให้กับผู้รับจ้าง |
| 3 | ก่อสร้างอาคารศูนย์การเรียนรู้ศาสตร์พระราชา | 5,000,000.00 | เบิกเงินงวด 2 (6 งวด) |
| 4 | ก่อสร้างศูนย์จัดการความรู้การจัดการขยะชุมชน | 10,000,000.00 | ส่งมอบงาน 12 สิงหาคม 64 |
| | ผูกพันใหม่ | 14,800,000.00 | |
| 1 | ปรับปรุงบริเวณด้านหน้ามหาวิทยาลัย | 14,800,000.00 | ปรับปรุงรูปแบบรายการ |
| | ผูกพันเดิม | 55,025,700.00 | |
| 1 | ปรับปรุงอาคารเรียนรวมและเอนกประสงค์พร้อมส่วนขยาย | 55,025,700.00 | ดำเนินการตามสัญญา |

ผลการเบิกจ่ายงบประมาณแผ่นดิน ประจำปีงบประมาณ พ.ศ. 2564
ข้อมูล ณ วันที่ 11 มิถุนายน 2564 กรมบัญชีกลาง (ระบบ GF MIS)

| ประเภท | มี.ค.64 | เม.ย.64 | พ.ค.64 | เป้าหมาย ไตรมาส 3 |
|----------------|---------|---------|--------|----------------------|
| รายจ่ายประจำ | 44.86 | 51.67 | 60.91 | |
| รายจ่ายงบลงทุน | 16.30 | 16.73 | 22.18 | |
| ภาพรวม | 36.86 | 42.20 | 50.42 | |
| ลำดับที่ | ↑5 | ↓5 | ↓1 | |



เบิกได้มาก

ลำดับ302



ลำดับเบิก1

เบิกได้น้อย



ตารางที่ 1 แสดงรายงานการตั้งเบิกสะสมงบประมาณภาพรวม (แผ่นดินและรายได้ ประจำปีงบประมาณ พ.ศ. 2564 เดือน ตุลาคม 2563 - พฤษภาคม พ.ศ. 2564)

| ลำดับ | หน่วยงาน | งบจัดสรร | มี.ค.-64 | | | เม.ย.-64 | | | พ.ค.-64 | | |
|-------|--|-----------------------|-----------------------|-----------------------|--------------|-----------------------|-----------------------|--------------|-----------------------|-----------------------|--------------|
| | | | ตั้งเบิก | คงเหลือ | ร้อยละ | ตั้งเบิก | คงเหลือ | ร้อยละ | ตั้งเบิก | คงเหลือ | ร้อยละ |
| | | | | | | | | | | | |
| 1 | คณะครุศาสตร์ | 11,094,900.00 | 3,622,199.33 | 8,332,922.35 | 32.65 | 4,443,848.65 | 8,332,922.35 | 40.05 | 4,993,018.74 | 6,101,881.26 | 45.00 |
| 2 | คณะมนุษยศาสตร์และสังคมศาสตร์ | 8,133,450.00 | 3,307,022.97 | 5,584,985.19 | 40.66 | 3,805,326.64 | 5,584,985.19 | 46.79 | 4,042,907.87 | 4,090,542.13 | 49.71 |
| 3 | คณะวิทยาการจัดการ | 14,523,300.00 | 3,281,541.58 | 12,110,743.40 | 22.60 | 4,308,170.83 | 12,110,743.40 | 29.66 | 5,258,878.83 | 9,264,421.17 | 36.21 |
| 4 | คณะวิทยาศาสตร์และเทคโนโลยี | 29,013,250.00 | 3,586,857.41 | 25,840,127.66 | 12.36 | 25,743,602.60 | 25,840,127.66 | 88.73 | 26,006,591.18 | 3,006,658.82 | 89.64 |
| 5 | - งานศูนย์วิทยาศาสตร์ | 1,600,000.00 | 1,004,719.52 | 595,280.48 | 62.79 | 1,153,683.52 | 595,280.48 | 72.11 | 1,341,646.03 | 258,353.97 | 83.85 |
| 6 | คณะเทคโนโลยีอุตสาหกรรม | 11,367,890.00 | 7,100,913.40 | 3,303,710.80 | 62.46 | 7,470,922.61 | 3,303,710.80 | 65.72 | 7,817,389.11 | 3,550,500.89 | 68.77 |
| 7 | คณะเทคโนโลยีการเกษตร | 1,780,650.00 | 354,210.54 | 2,746,333.40 | 19.89 | 370,417.13 | 2,746,333.40 | 20.80 | 498,292.64 | 1,282,357.36 | 27.98 |
| 8 | คณะสาธารณสุขศาสตร์ | 11,919,830.00 | 3,225,545.77 | 9,171,085.83 | 27.06 | 3,387,357.42 | 9,171,085.83 | 28.42 | 7,093,649.38 | 4,826,180.62 | 59.51 |
| 9 | วิทยาลัยนวัตกรรมการจัดการ | 4,282,900.00 | 961,015.41 | 3,799,033.35 | 22.44 | 1,123,581.91 | 3,799,033.35 | 26.23 | 1,240,210.15 | 3,042,689.85 | 28.96 |
| 10 | มรภ. วไลยฯสระแก้ว | 1,485,400.00 | 539,804.79 | 1,098,827.11 | 36.34 | 667,597.54 | 1,098,827.11 | 44.94 | 876,978.99 | 608,421.01 | 59.04 |
| 11 | บัณฑิตวิทยาลัย | 20,084,300.00 | 4,838,417.90 | 17,006,680.85 | 24.09 | 5,072,949.07 | 17,006,680.85 | 25.26 | 6,282,345.00 | 13,801,955.00 | 31.28 |
| 12 | สำนักงานอธิการบดี | 583,557,000.00 | 259,124,062.12 | 398,786,292.72 | 44.40 | 278,377,774.65 | 398,786,292.72 | 47.70 | 316,057,681.63 | 267,499,318.37 | 54.16 |
| 13 | - งานวิเทศสัมพันธ์ | 900,000.00 | 219,793.13 | 867,649.22 | 24.42 | 89,379.45 | 867,649.22 | 9.93 | 89,521.76 | 810,478.24 | 9.95 |
| 14 | กองนโยบายและแผน | 4,635,800.00 | 382,989.11 | 4,348,774.89 | 8.26 | 676,545.45 | 4,348,774.89 | 14.59 | 780,012.16 | 3,641,887.84 | 16.83 |
| 15 | - งานมาตรฐานและจัดการคุณภาพ | 1,248,600.00 | 197,889.41 | 1,095,485.59 | 15.85 | 297,983.91 | 1,095,485.59 | 23.87 | 344,704.95 | 765,695.05 | 27.61 |
| 16 | กองพัฒนานักศึกษา | 9,560,600.00 | 1,618,396.48 | 8,364,904.91 | 16.93 | 1,783,913.60 | 8,364,904.91 | 18.66 | 1,855,639.31 | 7,704,960.69 | 19.41 |
| 17 | - งานศิลปวัฒนธรรม | 420,000.00 | 188,920.00 | 341,830.00 | 44.98 | 215,840.00 | 341,830.00 | 51.39 | 215,840.00 | 204,160.00 | 51.39 |
| 18 | สำนักส่งเสริมวิชาการและงานทะเบียน | 23,829,300.00 | 10,214,721.19 | 16,248,315.99 | 42.87 | 12,297,844.70 | 16,248,315.99 | 51.61 | 13,065,757.85 | 10,763,542.15 | 54.83 |
| 19 | - งานศูนย์ภาษา | 2,111,100.00 | 868,019.65 | 1,295,914.81 | 41.12 | 1,289,535.33 | 1,295,914.81 | 61.08 | 1,573,035.33 | 538,064.67 | 74.51 |
| 20 | - งานศึกษาทั่วไป | 684,200.00 | 79,657.98 | 612,861.96 | 11.64 | 96,302.98 | 612,861.96 | 14.08 | 97,340.36 | 586,859.64 | 14.23 |
| 21 | สำนักส่งเสริมการเรียนรู้และบริการวิชาการ | 7,145,030.00 | 1,804,986.64 | 5,571,971.57 | 25.26 | 2,501,218.81 | 5,571,971.57 | 35.01 | 3,301,541.53 | 3,843,488.47 | 46.21 |
| 22 | - งานอนุรักษ์พันธุพืช | 800,000.00 | 290,689.56 | 564,116.35 | 36.34 | 313,693.56 | 564,116.35 | 39.21 | 420,889.66 | 379,110.34 | 52.61 |
| 23 | สำนักวิทยบริการและเทคโนโลยีสารสนเทศ | 1,778,200.00 | 701,845.21 | 1,192,561.39 | 39.47 | 737,004.96 | 1,192,561.39 | 41.45 | 859,853.74 | 918,346.26 | 48.36 |
| 24 | สถาบันวิจัยและพัฒนา | 3,640,400.00 | 1,822,388.35 | 1,936,507.45 | 50.06 | 1,930,464.48 | 1,936,507.45 | 53.03 | 2,607,780.44 | 1,032,619.56 | 71.63 |
| 25 | - ปุ่มเพาะวิสาหกิจ (UBI) | 2,200,000.00 | 80,418.00 | 2,088,607.00 | 3.66 | 129,218.00 | 2,088,607.00 | 5.87 | 359,689.50 | 1,840,310.50 | 16.35 |
| 26 | สำนักงานสภามหาวิทยาลัย | 2,100,000.00 | 1,452,909.33 | 823,901.67 | 69.19 | 1,538,488.54 | 823,901.67 | 73.26 | 1,668,725.54 | 431,274.46 | 79.46 |
| 27 | โรงเรียนสาธิต | 101,901,200.00 | 44,102,242.97 | 66,060,152.93 | 43.28 | 49,158,657.08 | 66,060,152.93 | 48.24 | 56,720,037.31 | 45,181,162.69 | 55.66 |
| 28 | บริหารทรัพย์สินและรายได้ | 91,070,000.00 | 31,273,772.38 | 61,384,276.38 | 34.34 | 39,188,946.92 | 61,384,276.38 | 43.03 | 40,104,120.97 | 50,965,879.03 | 44.04 |
| | รวมจัดสรร | 952,867,300.00 | 386,245,950.13 | 661,173,855.25 | 40.54 | 448,170,270.34 | 661,173,855.25 | 47.03 | 505,574,079.96 | 661,173,855.25 | 53.06 |

ตารางที่ 2 แสดงรายงานการตั้งเบิกสะสมงบประมาณแผ่นดิน ประจำปีงบประมาณ พ.ศ. 2564 เดือน ตุลาคม 2563 - พฤษภาคม พ.ศ. 2564

| ลำดับที่ | หน่วยงาน | งบบุคลากร | | งบเงินอุดหนุน | | งบลงทุน | | | งบอุดหนุนบุคลากร | | | งบเงินอุดหนุน (ยุทธศาสตร์) | | | รวมทั้งสิ้นจัดสรร | รวมเบิกใช้ | คงเหลือ | ร้อยละ |
|----------|-------------------------------------|---------------|---------------|---------------|---------------|---------------|--------------------|---------------|------------------|----------------|--------|----------------------------|---------------|---------------|-------------------|----------------|----------------|--------|
| | | จัดสรร | ตั้งเบิก | จัดสรร | ตั้งเบิก | ครุภัณฑ์ | ที่ดินสิ่งก่อสร้าง | ตั้งเบิก | อุดหนุนบุคลากร | ตั้งเบิก | ร้อยละ | จัดสรร | จัดสรร | ตั้งเบิก | | | | |
| | | | | | | | | | | | | | | | | | | |
| 1 | คณะครุศาสตร์ | | | 1,300,700.00 | 755,338.75 | | | | | | | 1,601,500.00 | 500,000.00 | 1,385,455.78 | 3,402,200.00 | 2,140,794.53 | 1,261,405.47 | 62.92 |
| 2 | คณะมนุษยศาสตร์และสังคมศาสตร์ | | | 1,238,000.00 | 581,579.19 | | | | | | | 440,950.00 | 265,000.00 | 256,863.00 | 1,943,950.00 | 838,442.19 | 1,105,507.81 | 43.13 |
| 3 | คณะวิทยาการจัดการ | | | 1,645,100.00 | 1,439,747.90 | | | | | | | 251,100.00 | 280,000.00 | 329,822.00 | 2,176,200.00 | 1,769,569.90 | 406,630.10 | 81.31 |
| 4 | คณะวิทยาศาสตร์และเทคโนโลยี | | | 1,924,300.00 | 1,209,274.50 | 21,574,200.00 | | 21,530,000.00 | | | | 115,750.00 | 230,000.00 | 101,200.00 | 23,844,250.00 | 22,840,474.50 | 1,003,775.50 | 95.79 |
| 5 | - งานศูนย์วิทยาศาสตร์ | | | 1,600,000.00 | 1,341,646.03 | | | | | | | | | | 1,600,000.00 | 1,341,646.03 | 258,353.97 | 83.85 |
| 6 | คณะเทคโนโลยีอุตสาหกรรม | | | 1,793,200.00 | 743,628.74 | 5,303,000.00 | | 5,294,888.00 | | | | 23,050.00 | 279,240.00 | 54,000.00 | 7,398,490.00 | 6,092,516.74 | 1,305,973.26 | 82.35 |
| 7 | คณะเทคโนโลยีการเกษตร | | | 564,600.00 | 178,701.55 | | | | | | | 65,450.00 | 260,000.00 | 2,050.00 | 890,050.00 | 180,751.55 | 709,298.45 | 20.31 |
| 8 | คณะสาธารณสุขศาสตร์ | | | 1,155,500.00 | 749,315.06 | 5,058,300.00 | | 3,780,000.00 | | | | 84,700.00 | 489,130.00 | 169,367.75 | 6,787,630.00 | 4,698,682.81 | 2,088,947.19 | 69.22 |
| 9 | วิทยาลัยนวัตกรรมการจัดการ | | | 311,100.00 | 4,127.00 | | | | | | | 144,600.00 | 280,000.00 | 108,707.00 | 735,700.00 | 112,834.00 | 622,866.00 | 15.34 |
| 10 | มรภ. วไลยสารแก้ว | | | 165,100.00 | 119,270.59 | | | | | | | 11,800.00 | 700,000.00 | 205,911.45 | 876,900.00 | 325,182.04 | 551,717.96 | 37.08 |
| 11 | บัณฑิตวิทยาลัย | | | 5,800.00 | - | | | | | | | | | | 5,800.00 | - | 5,800.00 | - |
| 12 | สำนักงานอธิการบดี | 70,627,300.00 | 55,201,552.45 | 26,501,200.00 | 15,148,956.96 | | 129,825,700.00 | 22,928,166.13 | 258,280,700.00 | 162,942,840.46 | 63.09 | | 6,850,400.00 | 1,165,563.12 | 492,085,300.00 | 257,387,079.12 | 234,698,220.88 | 52.31 |
| 13 | - งานวิเทศสัมพันธ์ | | | 200,000.00 | 31,768.70 | | | | | | | | | | 200,000.00 | 31,768.70 | 168,231.30 | 15.88 |
| 14 | กองนโยบายและแผน | | | 1,134,200.00 | 439,109.06 | | | | | | | | 3,000,000.00 | 113,038.00 | 4,134,200.00 | 552,147.06 | 3,582,052.94 | 13.36 |
| 15 | - งานมาตรฐานและจัดการคุณภาพ | | | | | | | | | | | | 948,600.00 | 315,785.00 | 948,600.00 | 315,785.00 | 632,815.00 | 33.29 |
| 17 | - งานศิลปวัฒนธรรม | | | 420,000.00 | 215,840.00 | | | | | | | | | | 420,000.00 | 215,840.00 | 204,160.00 | 51.39 |
| 18 | สำนักส่งเสริมวิชาการและงานทะเบียน | | | 1,152,600.00 | 332,840.20 | | | | | | | | 6,500,000.00 | 1,951,905.00 | 7,652,600.00 | 2,284,745.20 | 5,367,854.80 | 29.86 |
| 19 | - งานศูนย์ภาษา | | | 100,000.00 | 52,834.46 | | | | | | | 1,761,100.00 | | 1,454,478.60 | 1,861,100.00 | 1,507,313.06 | 353,786.94 | 80.99 |
| 20 | - งานศึกษาทั่วไป | | | 342,000.00 | 23,500.00 | | | | | | | | | | 342,000.00 | 23,500.00 | 318,500.00 | 6.87 |
| 21 | สำนักส่งเสริมการเรียนรู้และบริการ | | | 527,800.00 | 206,694.75 | | | | | | | | 6,216,630.00 | 2,921,988.40 | 6,744,430.00 | 3,128,683.15 | 3,615,746.85 | 46.39 |
| 22 | - งานอนุรักษ์พันธ์พืช | | | 800,000.00 | 420,889.66 | | | | | | | | | - | 800,000.00 | 420,889.66 | 379,110.34 | 52.61 |
| 23 | สำนักวิทยบริการและเทคโนโลยีสารสนเทศ | | | 1,141,500.00 | 601,508.37 | | | | | | | | | | 1,141,500.00 | 601,508.37 | 539,991.63 | 52.69 |
| 24 | สถาบันวิจัยและพัฒนา | | | | | | | | | | | | | | - | - | - | - |
| 25 | - บ่มเพาะวิสาหกิจ (UBI) | | | | | | | | | | | | 2,000,000.00 | 247,759.50 | 2,000,000.00 | 247,759.50 | 1,752,240.50 | 12.39 |
| 26 | สำนักงานสภามหาวิทยาลัย | | | 365,400.00 | 212,656.40 | | | | | | | | | | 365,400.00 | 212,656.40 | 152,743.60 | 58.20 |
| 27 | โรงเรียนสาธิต | | | 13,421,000.00 | 7,079,265.54 | | | | | | | | | | 13,421,000.00 | 7,079,265.54 | 6,341,734.46 | 52.75 |
| รวม | | 70,627,300.00 | 55,201,552.45 | 57,809,100.00 | 31,888,493.41 | 31,935,500.00 | 129,825,700.00 | 53,533,054.13 | 258,280,700.00 | 162,942,840.46 | 63.09 | 4,500,000.00 | 28,799,000.00 | 10,783,894.60 | 581,777,300.00 | 314,349,835.05 | 267,427,464.95 | 54.03 |

ตารางที่ 3 แสดงรายงานการตั้งเบิกสะสมงบประมาณ รายได้ ประจำปีงบประมาณ พ.ศ. 2564 เดือน ตุลาคม 2563 -พฤษภาคม พ.ศ. 2564

| ลำดับที่ | หน่วยงาน | งบบุคลากร | | งบดำเนินงาน | | งบลงทุน | | | งบรายจ่ายอื่น | | รวมทั้งสิ้นจัดสรร | รวมเบิกใช้ | คงเหลือ | ร้อยละ |
|----------|--------------------------------------|---------------|---------------|----------------|----------------|---------------|--------------------|---------------|---------------|--------------|-------------------|----------------|----------------|--------|
| | | จัดสรร | ตั้งเบิก | จัดสรร | ตั้งเบิก | ครุภัณฑ์ | ที่ดินสิ่งก่อสร้าง | ตั้งเบิก | จัดสรร | ตั้งเบิก | | | | |
| 1 | คณะครุศาสตร์ | | | 6,582,858.20 | 1,926,762.31 | 1,060,900.00 | 48,941.80 | 925,461.90 | | | 7,692,700.00 | 2,852,224.21 | 4,840,475.79 | 37.08 |
| 2 | คณะมนุษยศาสตร์และสังคมศาสตร์ | | | 4,210,180.00 | 2,120,879.68 | 1,444,820.00 | 534,500.00 | 1,083,586.00 | | | 6,189,500.00 | 3,204,465.68 | 2,985,034.32 | 51.77 |
| 3 | คณะวิทยาการจัดการ | | | 10,158,296.00 | 1,728,093.29 | 288,804.00 | 1,900,000.00 | 1,761,215.64 | | | 12,347,100.00 | 3,489,308.93 | 8,857,791.07 | 28.26 |
| 4 | คณะวิทยาศาสตร์และเทคโนโลยี | | | 3,168,438.00 | 1,538,611.21 | 1,200,562.00 | 800,000.00 | 1,627,505.47 | | | 5,169,000.00 | 3,166,116.68 | 2,002,883.32 | 61.25 |
| 5 | - งานศูนย์วิทยาศาสตร์ | | | - | | | | | | | - | - | - | - |
| 6 | คณะเทคโนโลยีอุตสาหกรรม | | | 3,099,400.00 | 1,505,094.37 | 70,000.00 | 800,000.00 | 219,778.00 | | | 3,969,400.00 | 1,724,872.37 | 2,244,527.63 | 43.45 |
| 7 | คณะเทคโนโลยีการเกษตร | | | 890,600.00 | 317,541.09 | | | | | | 890,600.00 | 317,541.09 | 573,058.91 | 35.65 |
| 8 | คณะสาธารณสุขศาสตร์ | | | 3,815,266.00 | 1,179,179.07 | 1,316,934.00 | | 1,215,787.50 | | | 5,132,200.00 | 2,394,966.57 | 2,737,233.43 | 46.67 |
| 9 | วิทยาลัยนวัตกรรมการจัดการ | | | 3,547,200.00 | 1,127,376.15 | | | | | | 3,547,200.00 | 1,127,376.15 | 2,419,823.85 | 31.78 |
| 10 | มรภ. วไลยฯสระแก้ว | | | 608,500.00 | 551,796.95 | | | | | | 608,500.00 | 551,796.95 | 56,703.05 | 90.68 |
| 11 | บัณฑิตวิทยาลัย | | | 19,854,822.40 | 6,085,634.30 | 223,677.60 | | 196,710.70 | | | 20,078,500.00 | 6,282,345.00 | 13,796,155.00 | 31.29 |
| 12 | สำนักงานอธิการบดี | 29,558,800.00 | 19,789,784.89 | 45,212,160.00 | 26,688,835.39 | 11,240,140.00 | | 9,890,934.70 | 5,460,600.00 | 2,301,047.53 | 91,471,700.00 | 58,670,602.51 | 32,801,097.49 | 64.14 |
| 13 | - งานวิเทศสัมพันธ์ | | | 700,000.00 | 57,753.06 | | | | | | 700,000.00 | 57,753.06 | 642,246.94 | 8.25 |
| 14 | กองนโยบายและแผน | | | 386,600.00 | 227,865.10 | 115,000.00 | | | | | 501,600.00 | 227,865.10 | 273,734.90 | 45.43 |
| 15 | - งานมาตรฐานและจัดการคุณภาพ | | | 300,000.00 | 28,919.95 | | | | | | 300,000.00 | 28,919.95 | 271,080.05 | 9.64 |
| 16 | กองพัฒนานักศึกษา | | | 4,100,000.00 | | | | | 5,460,600.00 | 1,855,639.31 | 9,560,600.00 | 1,855,639.31 | 7,704,960.69 | 19.41 |
| 17 | - งานศิลปวัฒนธรรม | | | | | | | | | | - | - | - | - |
| 18 | สำนักส่งเสริมวิชาการและงานทะเบียน | | | 16,056,700.00 | 10,701,618.65 | 120,000.00 | | 79,394.00 | | | 16,176,700.00 | 10,781,012.65 | 5,395,687.35 | 66.65 |
| 19 | - งานศูนย์ภาษา | | | 150,000.00 | 65,722.27 | 100,000.00 | | | | | 250,000.00 | 65,722.27 | 184,277.73 | 26.29 |
| 20 | - งานศึกษาทั่วไป | | | 342,200.00 | 73,840.36 | | | | | | 342,200.00 | 73,840.36 | 268,359.64 | 21.58 |
| 21 | สำนักส่งเสริมการเรียนรู้และและบริการ | | | 363,899.00 | 136,157.38 | 36,701.00 | | 36,701.00 | | | 400,600.00 | 172,858.38 | 227,741.62 | 43.15 |
| 22 | - งานอนุรักษ์พันธุพืช | | | - | | | | | | | - | - | - | - |
| 22 | สำนักวิทยบริการและเทคโนโลยีสารสนเทศ | | | 506,700.00 | 236,838.37 | 130,000.00 | | 21,507.00 | | | 636,700.00 | 258,345.37 | 378,354.63 | 40.58 |
| 23 | สถาบันวิจัยและพัฒนา | | | | | | | | 3,640,400.00 | 2,607,780.44 | 3,640,400.00 | 2,607,780.44 | 1,032,619.56 | 71.63 |
| 24 | - บ่มเพาะวิสาหกิจ (UBI) | | | 200,000.00 | 111,930.00 | | | | | | 200,000.00 | 111,930.00 | 88,070.00 | 55.97 |
| 25 | สำนักงานสภามหาวิทยาลัย | | | 1,734,600.00 | 1,456,069.14 | | | | | | 1,734,600.00 | 1,456,069.14 | 278,530.86 | 83.94 |
| 26 | โรงเรียนสาธิต | 37,320,000.00 | 21,589,678.00 | 41,312,000.00 | 26,693,805.49 | 7,798,200.00 | 2,050,000.00 | 1,357,288.28 | | | 88,480,200.00 | 49,640,771.77 | 38,839,428.23 | 56.10 |
| 27 | บริหารทรัพย์สินและรายได้ | 6,945,800.00 | 5,305,849.00 | 81,824,200.00 | 32,669,654.14 | 2,300,000.00 | | 2,128,617.83 | | | 91,070,000.00 | 40,104,120.97 | 50,965,879.03 | 44.04 |
| รวม | | 73,824,600.00 | 46,685,311.89 | 249,124,619.60 | 117,229,977.72 | 27,445,738.60 | 6,133,441.80 | 20,544,488.02 | 14,561,600.00 | 6,764,467.28 | 371,090,000.00 | 191,224,244.91 | 179,865,755.09 | 51.53 |

ตารางที่ 4 แสดงรายงานการตั้งเบิกสะสมงบประมาณแผ่นดินและรายได้ ประจำปีงบประมาณ พ.ศ. 2564 เดือน ตุลาคม 2563- พฤษภาคม พ.ศ. 2564

| ลำดับที่ | หน่วยงาน | งบบุคลากร | | งบดำเนินงาน | | งบอุดหนุน | | งบลงทุน | | | งบอุดหนุนบุคลากร | | งบรายจ่ายอื่น | | งบอุดหนุน (ยุทธศาสตร์) | | รวมทั้งสิ้นจัดสรร | รวมเบิกใช้ | คงเหลือ | ร้อยละ |
|----------|---|----------------|----------------|----------------|----------------|---------------|---------------|---------------|--------------------|---------------|------------------|----------------|---------------|--------------|------------------------|---------------|-------------------|----------------|----------------|--------|
| | | จัดสรร | ตั้งเบิก | จัดสรร | ตั้งเบิก | จัดสรร | ตั้งเบิก | ครุภัณฑ์ | ที่ดินสิ่งก่อสร้าง | ตั้งเบิก | จัดสรร | ตั้งเบิก | จัดสรร | ตั้งเบิก | จัดสรร | ตั้งเบิก | | | | |
| 1 | คณะครุศาสตร์ | | | 6,582,858.20 | 1,926,762.31 | 1,300,700.00 | 755,338.75 | 1,060,900.00 | 48,941.80 | 925,461.90 | | - | | - | 2,101,500.00 | 1,385,455.78 | 11,094,900.00 | 4,993,018.74 | 6,101,881.26 | 45.00 |
| 2 | คณะมนุษยศาสตร์และสังคมศาสตร์ | | | 4,210,180.00 | 2,120,879.68 | 1,238,000.00 | 581,579.19 | 1,444,820.00 | 534,500.00 | 1,083,586.00 | | - | | - | 705,950.00 | 256,863.00 | 8,133,450.00 | 4,042,907.87 | 4,090,542.13 | 49.71 |
| 3 | คณะวิทยาการจัดการ | | | 10,158,296.00 | 1,728,093.29 | 1,645,100.00 | 1,439,747.90 | 288,804.00 | 1,900,000.00 | 1,761,215.64 | | - | | - | 531,100.00 | 329,822.00 | 14,523,300.00 | 5,258,878.83 | 9,264,421.17 | 36.21 |
| 4 | คณะวิทยาศาสตร์และเทคโนโลยี | | | 3,168,438.00 | 1,538,611.21 | 1,924,300.00 | 1,209,274.50 | 22,774,762.00 | 800,000.00 | 23,157,505.47 | | - | | - | 345,750.00 | 101,200.00 | 29,013,250.00 | 26,006,591.18 | 3,006,658.82 | 89.64 |
| 5 | - งานศูนย์วิทยาศาสตร์ | | | - | - | 1,600,000.00 | 1,341,646.03 | - | - | - | | - | | - | - | - | 1,600,000.00 | 1,341,646.03 | 258,353.97 | 83.85 |
| 6 | คณะเทคโนโลยีอุตสาหกรรม | | | 3,099,400.00 | 1,505,094.37 | 1,793,200.00 | 743,628.74 | 5,373,000.00 | 800,000.00 | 5,514,666.00 | | - | | - | 302,290.00 | 54,000.00 | 11,367,890.00 | 7,817,389.11 | 3,550,500.89 | 68.77 |
| 7 | คณะเทคโนโลยีการเกษตร | | | 890,600.00 | 317,541.09 | 564,600.00 | 178,701.55 | - | - | - | | - | | - | 325,450.00 | 2,050.00 | 1,780,650.00 | 498,292.64 | 1,282,357.36 | 27.98 |
| 8 | คณะสาธารณสุขศาสตร์ | | | 3,815,266.00 | 1,179,179.07 | 1,155,500.00 | 749,315.06 | 6,375,234.00 | - | 4,995,787.50 | | - | | - | 573,830.00 | 169,367.75 | 11,919,830.00 | 7,093,649.38 | 4,826,180.62 | 59.51 |
| 9 | วิทยาลัยนวัตกรรมการจัดการ | | | 3,547,200.00 | 1,127,376.15 | 311,100.00 | 4,127.00 | - | - | - | | - | | - | 424,600.00 | 108,707.00 | 4,282,900.00 | 1,240,210.15 | 3,042,689.85 | 28.96 |
| 10 | มรภ. วไลยอลงกรณ์ | | | 608,500.00 | 551,796.95 | 165,100.00 | 119,270.59 | - | - | - | | - | | - | 711,800.00 | 205,911.45 | 1,485,400.00 | 876,978.99 | 608,421.01 | 59.04 |
| 11 | บัณฑิตวิทยาลัย | | | 19,854,822.40 | 6,085,634.30 | 5,800.00 | - | 223,677.60 | - | 196,710.70 | | - | | - | - | - | 20,084,300.00 | 6,282,345.00 | 13,801,955.00 | 31.28 |
| 12 | สำนักงานอธิการบดี | 100,186,100.00 | 74,991,337.34 | 45,212,160.00 | 26,688,835.39 | 26,501,200.00 | 15,148,956.96 | 11,240,140.00 | 129,825,700.00 | 32,819,100.83 | 258,280,700.00 | 162,942,840.46 | 5,460,600.00 | 2,301,047.53 | 6,850,400.00 | 1,165,563.12 | 583,557,000.00 | 316,057,681.63 | 267,499,318.37 | 54.16 |
| 13 | - งานวิเทศสัมพันธ์ | | | 700,000.00 | 57,753.06 | 200,000.00 | 31,768.70 | - | - | - | | - | | - | - | - | 900,000.00 | 89,521.76 | 810,478.24 | 9.95 |
| 14 | กองนโยบายและแผน | | | 386,600.00 | 227,865.10 | 1,134,200.00 | 439,109.06 | 115,000.00 | - | - | | - | | - | 3,000,000.00 | 113,038.00 | 4,635,800.00 | 780,012.16 | 3,855,787.84 | 16.83 |
| 15 | - งานมาตรฐานและจัดการคุณภาพ | | | 300,000.00 | 28,919.95 | - | - | - | - | - | | - | | - | 948,600.00 | 315,785.00 | 1,248,600.00 | 344,704.95 | 903,895.05 | 27.61 |
| 16 | กองพัฒนานักศึกษา | | | 4,100,000.00 | - | - | - | - | - | - | | - | 5,460,600.00 | 1,855,639.31 | - | - | 9,560,600.00 | 1,855,639.31 | 7,704,960.69 | 19.41 |
| 17 | - งานศิลปวัฒนธรรม | | | - | - | 420,000.00 | 215,840.00 | - | - | - | | - | | - | - | - | 420,000.00 | 215,840.00 | 204,160.00 | 51.39 |
| 18 | สำนักส่งเสริมวิชาการและงานทะเบียน | | | 16,056,700.00 | 10,701,618.65 | 1,152,600.00 | 332,840.20 | 120,000.00 | - | 79,394.00 | | - | | - | 6,500,000.00 | 1,951,905.00 | 23,829,300.00 | 13,065,757.85 | 10,763,542.15 | 54.83 |
| 19 | - งานศูนย์ภาษา | | | 150,000.00 | 65,722.27 | 100,000.00 | 52,834.46 | 100,000.00 | - | - | | - | | - | 1,761,100.00 | 1,454,478.60 | 2,111,100.00 | 1,573,035.33 | 538,064.67 | 74.51 |
| 20 | - งานศึกษาทั่วไป | | | 342,200.00 | 73,840.36 | 342,000.00 | 23,500.00 | - | - | - | | - | | - | - | - | 684,200.00 | 97,340.36 | 586,859.64 | 14.23 |
| 21 | สำนักส่งเสริมการเรียนรู้และและบริการวิชาการ | | | 363,899.00 | 136,157.38 | 527,800.00 | 206,694.75 | 36,701.00 | - | 36,701.00 | | - | | - | 6,216,630.00 | 2,921,988.40 | 7,145,030.00 | 3,301,541.53 | 3,843,488.47 | 46.21 |
| 22 | - งานอนุรักษ์พันธุพืช | | | - | - | 800,000.00 | 420,889.66 | - | - | - | | - | | - | - | - | 800,000.00 | 420,889.66 | 379,110.34 | 52.61 |
| 23 | สำนักวิทยบริการและเทคโนโลยีสารสนเทศ | | | 506,700.00 | 236,838.37 | 1,141,500.00 | 601,508.37 | 130,000.00 | - | 21,507.00 | | - | | - | - | - | 1,778,200.00 | 859,853.74 | 918,346.26 | 48.36 |
| 24 | สถาบันวิจัยและพัฒนา | | | - | - | - | - | - | - | - | | - | 3,640,400.00 | 2,607,780.44 | - | - | 3,640,400.00 | 2,607,780.44 | 1,032,619.56 | 71.63 |
| 25 | - บมเพาะวิสาหกิจ (UBI) | | | 200,000.00 | 111,930.00 | - | - | - | - | - | | - | | - | 2,000,000.00 | 247,759.50 | 2,200,000.00 | 359,689.50 | 1,840,310.50 | 16.35 |
| 26 | สำนักงานสภามหาวิทยาลัย | | | 1,734,600.00 | 1,456,069.14 | 365,400.00 | 212,656.40 | - | - | - | | - | | - | - | - | 2,100,000.00 | 1,668,725.54 | 431,274.46 | 79.46 |
| 27 | โรงเรียนสาธิต | 37,320,000.00 | 21,589,678.00 | 41,312,000.00 | 26,693,805.49 | 13,421,000.00 | 7,079,265.54 | 7,798,200.00 | 2,050,000.00 | 1,357,288.28 | | - | | - | - | - | 101,901,200.00 | 56,720,037.31 | 45,181,162.69 | 55.66 |
| 28 | บริหารทรัพย์สินและรายได้ | 6,945,800.00 | 5,305,849.00 | 81,824,200.00 | 32,669,654.14 | - | - | 2,300,000.00 | - | 2,128,617.83 | | - | | - | - | - | 91,070,000.00 | 40,104,120.97 | 50,965,879.03 | 44.04 |
| รวม | | 144,451,900.00 | 101,886,864.34 | 249,124,619.60 | 117,229,977.72 | 57,809,100.00 | 31,888,493.41 | 59,381,238.60 | 135,959,141.80 | 74,077,542.15 | 258,280,700.00 | 162,942,840.46 | 14,561,600.00 | 6,764,467.28 | 33,299,000.00 | 10,783,894.60 | 952,867,300.00 | 505,574,079.96 | 447,293,220.04 | 53.06 |

ตารางที่ 5 แสดงร้อยละผลการตั้งเบิกงบประมาณสะสมเปรียบเทียบกับเป้าหมายการเบิกจ่าย ปีงบประมาณ พ.ศ. 2564

| เดือน | %เบิกจ่ายสะสม |
|----------|---------------|
| เป้าหมาย | 100 |
| ตค.63 | 6.12 |
| พย.63 | 12.83 |
| ธค.63 | 19.19 |
| มค.64 | 22.69 |
| กพ.64 | 30.61 |
| มีค.64 | 40.54 |
| เมย.64 | 47.03 |
| พค.64 | 53.06 |
| มีย.64 | |
| กค.64 | |
| สค.64 | |
| กย.64 | |

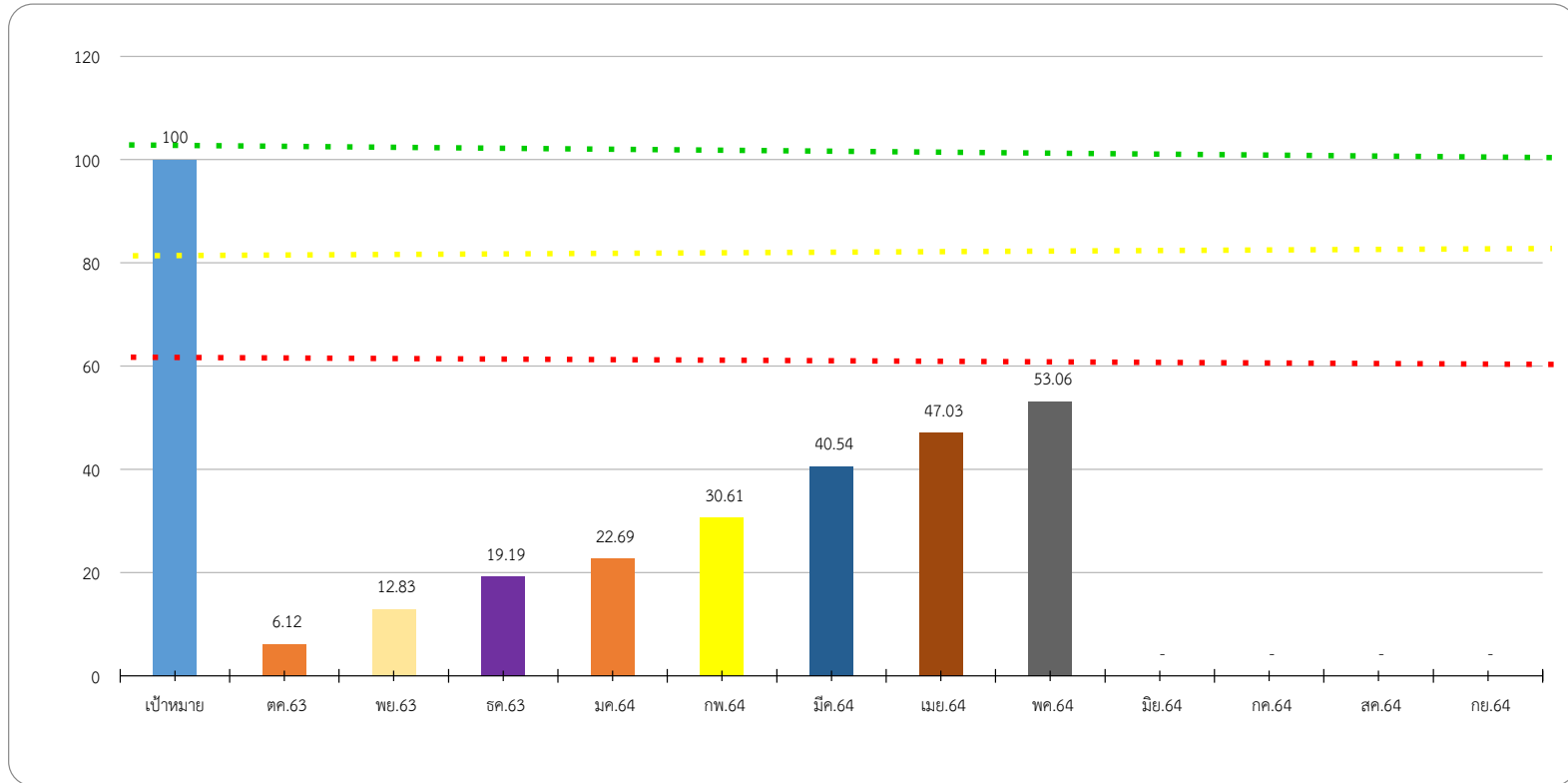

คำอธิบายจากตารางแผนภูมิ

- แผนภูมิแท่งแสดงเป้าหมายการเบิกใช้งบประมาณ คิดเป็นร้อยละ 100%
- เป็นแผนภูมิแสดงถึงผลเฉลี่ยการเบิกจ่าย ของทุกหน่วยงาน ประกอบด้วยงบประมาณแผ่นดิน งบประมาณรายได้ แผ่นดิน และรายได้) ประจำเดือน ตุลาคม-มีนาคม 2564 คิดเป็นร้อยละการเบิกใช้ 40.54% เพิ่มขึ้นจาก เดือน พฤศจิกายน 10 %
- เป็นแผนภูมิแสดงถึงผลเฉลี่ยการเบิกจ่าย ของทุกหน่วยงาน ประกอบด้วยงบประมาณแผ่นดิน งบประมาณรายได้ แผ่นดิน และรายได้) ประจำเดือน ตุลาคม-เมษายน 2564 คิดเป็นร้อยละการเบิกใช้ 47.03% เพิ่มขึ้นจาก เดือน พฤศจิกายน 6.49 %
- เป็นแผนภูมิแสดงถึงผลเฉลี่ยการเบิกจ่าย ของทุกหน่วยงาน ประกอบด้วยงบประมาณแผ่นดิน งบประมาณรายได้ แผ่นดิน และรายได้) ประจำเดือน ตุลาคม-พฤษภาคม 2564 คิดเป็นร้อยละการเบิกใช้ 53.08 % เพิ่มขึ้นจาก เดือน เมษายน 6.77 %

ข้อมูลสรุปจากระบบ 3 มิติ ณ วันที่ 4 มิถุนายน พ.ศ.2564 โดย นส.เนตรศรินทร์ พิมพ์จันทร์