



รายงานการตั้งเบิกงบประมาณ
และความก้าวหน้าการลงทุน
ปีงบประมาณ พ.ศ. 2564
ณ 31 มกราคม 2564
ระบบบัญชี 3 มิติ

ตารางที่ 1 สรุปการตั้งเบิกงบประมาณสะสมภาพรวม

ภาพรวม (งบแผ่นดินและงบรายได้)

หมวดรายจ่าย	จัดสรร	ตั้งเบิก	คงเหลือ	ร้อยละ
งบบุคลากร	144,451,900	46,295,749	98,156,151	32.05
งบดำเนินงาน	250,512,604	54,350,093	196,162,511	21.70
งบอุดหนุน	349,388,800	96,341,665	253,047,135	27.57
- ดำเนินงาน	44,388,100	14,167,755	17,148,189	31.92
- การศึกษาพื้นฐาน	13,421,000	1,990,176	11,430,824	14.83
- คชจ.บุคลากร	258,280,700	76,111,883	182,168,817	29.47
- ยุทธศาสตร์ราชภัฏ	33,299,000	4,071,850	29,227,150	12.23
งบรายจ่ายอื่น	14,561,600	5,192,338	9,369,262	35.66
งบลงทุน	193,952,396	14,054,688	179,897,708	7.25
รวม	952,867,300	216,234,533	736,632,767	22.69

ตารางที่ 2 สรุปการตั้งเบิกงบประมาณ จำแนกตามหมวดรายจ่าย

งบแผ่นดิน

หมวดรายจ่าย	จัดสรร	ตั้งเบิก	คงเหลือ	ร้อยละ
งบบุคลากร	70,627,300	21,018,686	49,608,614	29.76
งบอุดหนุน	349,388,800	96,341,665	253,047,135	27.57
- ดำเนินงาน	44,388,100	14,167,755	30,220,345	31.92
- การศึกษาพื้นฐาน	13,421,000	1,990,176	11,430,824	14.83
- คชจ.บุคลากร	258,280,700	76,111,883	182,168,817	29.47
- ยุทธศาสตร์ราชภัฏ	33,299,000	4,071,850	29,227,150	12.23
งบลงทุน	161,761,200	10,312,519	151,448,681	6.38
รวม	581,777,300	127,672,870	454,104,430	21.95

ตารางที่ 3 สรุปการตั้งเบิกงบประมาณ จำแนกตามหมวดรายจ่าย

งบรายได้

หมวดรายจ่าย	จัดสรร	ตั้งเบิก	คงเหลือ	ร้อยละ
งบบุคลากร	73,824,600	25,277,062	48,547,538	34.24
งบดำเนินงาน	250,512,604	54,350,093	196,162,511	21.70
งบรายจ่ายอื่น	14,561,600	5,192,338	9,369,262	35.66
งบลงทุน	32,191,196	3,742,168	28,449,027	11.62
รวม	371,090,000	88,561,662	282,528,338	23.87

กราฟแสดงลำดับร้อยละการเบิกงบประมาณ

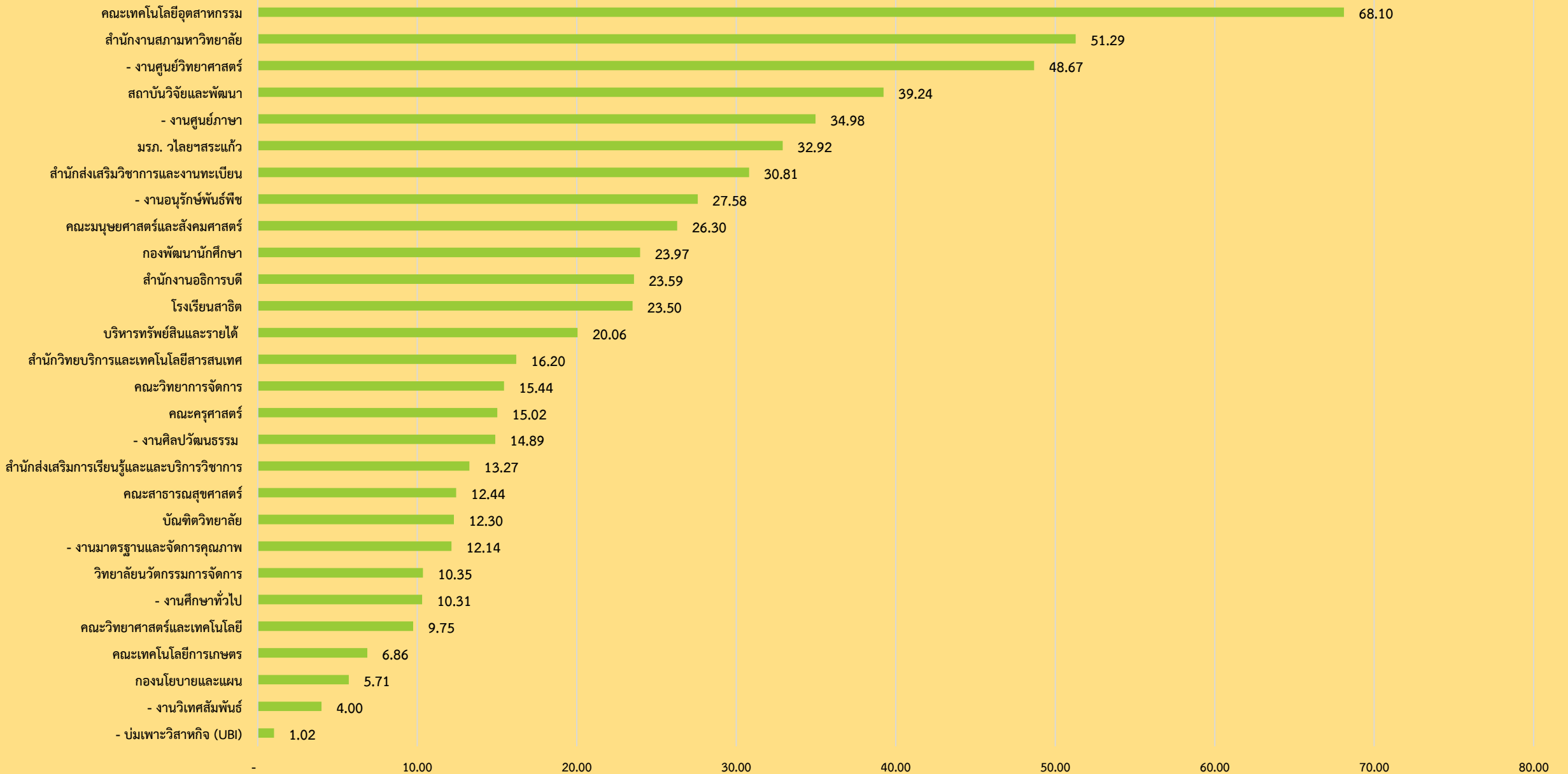

ความก้าวหน้าของงบลงทุน ปีงบประมาณ พ.ศ. 2564

	รายการ	วงเงินงบประมาณ พ.ร.บ	ความคืบหน้า
	รวมทั้งสิ้น	161,761,200.00	
	รายการครุภัณฑ์	31,935,500.00	
1	ครุภัณฑ์ประกอบห้องปฏิบัติการเพื่อยกระดับคุณภาพ ความปลอดภัยด้านสิ่งแวดล้อม	926,800.00	พิจารณาผล 5 กพ.64 พร้อมลงนามในสัญญา
2	เครื่องทดสอบแรงอเนกประสงค์ 1,000 กิโลนิวตัน	495,000.00	ส่งของ 6 มีนาคม 64
3	ครุภัณฑ์ประกอบห้องปฏิบัติการ การออกแบบสามมิติ และวิศวกรรมโยธา	4,808,000.00	ส่งของ 6 มีนาคม 64
4	ครุภัณฑ์ประกอบห้องปฏิบัติการจัดทำสื่อการสอน เพื่อชุมชนผ่านระบบ digital	2,987,600.00	ส่งของ 20 เมษายน 64
5	ครุภัณฑ์ประกอบห้องปฏิบัติการเพื่อฝึกทักษะ กระบวนการทางวิทยาศาสตร์	14,566,000.00	พิจารณาผล 5 กพ.64 พร้อมลงนามในสัญญา
6	ครุภัณฑ์ประกอบห้องปฏิบัติการเพื่อฝึกทักษะวิทยาศาสตร์พื้นฐาน	3,093,800.00	ส่งของ 20 เมษายน 64
7	ครุภัณฑ์ประกอบห้องปฏิบัติการจัดการสถานพยาบาล	402,000.00	ส่งของ 11 พฤษภาคม 64
8	ครุภัณฑ์ประกอบห้องปฏิบัติการสาธารณสุข	3,398,300.00	ส่งของ 11 พฤษภาคม 64
9	ครุภัณฑ์ประกอบห้องปฏิบัติการอนามัยสิ่งแวดล้อม	1,258,000.00	ประกาศรอบ 3

ความก้าวหน้าของงบลงทุน ปีงบประมาณ พ.ศ. 2564

	รายการ	วงเงินงบประมาณ พ.ร.บ	ความคืบหน้า
	รายการที่ดินและสิ่งก่อสร้าง 1 ปีแล้วเสร็จ	60,000,000.00	
1	ปรับปรุงพัฒนาอาคารปฏิบัติการด้าน Learning space	20,000,000.00	อยู่ระหว่างกระบวนการเปิดซอง + พิจารณาผล
2	ปรับปรุงสนามกีฬาากลางเพื่อสุขภาพ	25,000,000.00	ขอความเห็นชอบจากกรมบัญชีกลาง
3	ก่อสร้างอาคารศูนย์การเรียนรู้ศาสตร์พระราชา	5,000,000.00	ส่งมอบงาน 29 พฤษภาคม 64
4	ก่อสร้างศูนย์จัดการความรู้การจัดการขยะชุมชน	10,000,000.00	ส่งมอบงาน 12 สิงหาคม 64
	ผูกพันใหม่	14,800,000.00	
1	ปรับปรุงบริเวณด้านหน้ามหาวิทยาลัย	14,800,000.00	อยู่ระหว่างสำนักงบประมาณพิจารณาวงเงิน งบประมาณ
	ผูกพันเดิม	55,025,700.00	
1	ปรับปรุงอาคารเรียนรวมและเอนกประสงค์พร้อมส่วนขยาย	55,025,700.00	ดำเนินการตามสัญญา

ผลการเบิกจ่ายงบประมาณแผ่นดิน ประจำปีงบประมาณ พ.ศ. 2564
ข้อมูล ณ วันที่ 31 มกราคม 2564 กรมบัญชีกลาง (ระบบ GF MIS)

ประเภท	พ.ย.63	ธ.ค.63	ม.ค.64	เป้าหมาย ไตรมาส 2
รายจ่ายประจำ	14.63	22.15	28.97	57.00
รายจ่ายงบลงทุน	0	0	2.86	45.00
ภาพรวม	10.56	15.99	21.71	54.00
ลำดับที่	↓ 95	↓ 76	76	



เบิกได้มาก

ลำดับ 299



ลำดับเบิก 1

เบิกได้น้อย



ตารางที่ 1 แสดงรายงานการตั้งเบิกสะสมงบประมาณภาพรวม (แผ่นดินและรายได้ ประจำปีงบประมาณ พ.ศ. 2564 เดือน ตุลาคม - มกราคม พ.ศ. 2564)

ลำดับ	หน่วยงาน	งบจัดสรร	แสดงแผนและผลการเบิกใช้งบประมาณภาพรวม									
			พ.ย.-63			ธ.ค.-63			เป้าหมายไตรมาสที่	ม.ค.-64		
			เบิกสะสม	คงเหลือ	ร้อยละ	ตั้งเบิก	คงเหลือ	ร้อยละ		30% ตั้งเบิก	ตั้งเบิก	คงเหลือ
1	คณะครุศาสตร์	10,594,900.00	667,128.95	9,927,771.05	6.30	1,340,719.40	9,254,180.60	12.65	3,178,470	1,591,333.46	9,003,566.54	17.67
2	คณะมนุษยศาสตร์และสังคมศาสตร์	7,868,450.00	1,627,005.06	6,241,444.94	20.68	2,253,826.05	5,614,623.95	28.64	2,360,535	2,069,569.29	5,798,880.71	35.69
3	คณะวิทยาการจัดการ	14,243,300.00	907,785.15	13,335,514.85	6.37	1,529,571.07	12,713,728.93	10.74	4,272,990	2,199,676.13	12,043,623.87	18.26
4	คณะวิทยาศาสตร์และเทคโนโลยี	28,783,250.00	1,769,332.45	27,013,917.55	6.15	2,050,690.82	26,732,559.18	7.12	8,634,975	2,806,059.21	25,977,190.79	10.80
5	- งานศูนย์วิทยาศาสตร์	1,600,000.00	549,223.57	1,050,776.43	34.33	776,753.67	823,246.33	48.55	480,000	778,765.27	821,234.73	94.83
6	คณะเทคโนโลยีอุตสาหกรรม	9,860,050.00	1,543,243.29	8,316,806.71	15.65	1,677,364.20	8,182,685.80	17.01	2,958,015	6,715,128.30	3,144,921.70	213.52
7	คณะเทคโนโลยีการเกษตร	2,749,250.00	68,104.77	2,681,145.23	2.48	122,108.50	2,627,141.50	4.44	824,775	188,705.40	2,560,544.60	7.37
8	คณะสาธารณสุขศาสตร์	11,430,700.00	1,023,854.67	10,406,845.33	8.96	1,366,751.17	10,063,948.83	11.96	3,429,210	1,422,176.17	10,008,523.83	14.21
9	วิทยาลัยนวัตกรรมการจัดการ	4,002,900.00	293,820.23	3,709,079.77	7.34	392,566.64	3,610,333.36	9.81	1,200,870	414,475.65	3,588,424.35	11.55
10	มรภ. วไลยฯสระแก้ว	785,400.00	122,759.30	662,640.70	15.63	248,420.30	536,979.70	31.63	235,620	258,540.30	526,859.70	49.07
11	บัณฑิตวิทยาลัย	20,084,300.00	863,482.14	19,220,817.86	4.30	1,843,047.38	18,241,252.62	9.18	6,025,290	2,470,879.87	17,613,420.13	14.03
12	สำนักงานอธิการบดี	583,557,000.00	75,607,166.53	507,949,833.47	12.96	121,716,657.37	461,840,342.63	20.86	175,067,100	137,645,022.12	445,911,977.88	30.87
13	- งานวิเทศสัมพันธ์	900,000.00	35,726.00	864,274.00	3.97	35,877.94	864,122.06	3.99	270,000	35,997.78	864,002.22	4.17
14	กองนโยบายและแผน	4,635,800.00	174,539.67	4,461,260.33	3.77	224,838.11	4,410,961.89	4.85	1,390,740	264,618.11	4,371,181.89	6.05
15	- งานมาตรฐานและจัดการคุณภาพ	1,248,600.00	40,539.17	1,208,060.83	3.25	132,951.36	1,115,648.64	10.65	374,580	151,609.41	1,096,990.59	13.82
16	กองพัฒนานักศึกษา	9,560,600.00	433,324.59	9,127,275.41	4.53	764,672.19	8,795,927.81	8.00	2,868,180	2,291,878.84	7,268,721.16	31.53
17	- งานศิลปวัฒนธรรม	420,000.00	46,340.00	373,660.00	11.03	62,550.00	357,450.00	14.89	126,000	62,550.00	357,450.00	17.50
18	สำนักส่งเสริมวิชาการและงานทะเบียน	24,329,300.00	5,348,910.82	18,980,389.18	21.99	6,610,122.83	17,719,177.17	27.17	7,298,790	7,495,617.01	16,833,682.99	44.53
19	- งานศูนย์ภาษา	2,111,100.00	334,166.18	1,776,933.82	15.83	363,746.48	1,747,353.52	17.23	633,330	738,385.19	1,372,714.81	53.79
20	- งานศึกษาทั่วไป	684,200.00	65,563.29	618,636.71	9.58	69,601.79	614,598.21	10.17	205,260	70,538.04	613,661.96	11.49
21	สำนักส่งเสริมการเรียนรู้และบริการวิชาการ	9,928,400.00	124,169.55	9,804,230.45	1.25	149,663.26	9,778,736.74	1.51	2,978,520	1,317,188.18	8,611,211.82	15.30
22	- งานอนุรักษ์พันธุพืช	800,000.00	151,608.65	648,391.35	18.95	194,163.65	605,836.35	24.27	240,000	220,663.65	579,336.35	38.09
23	สำนักวิทยบริการและเทคโนโลยีสารสนเทศ	1,778,200.00	161,124.44	1,617,075.56	9.06	225,601.30	1,552,598.70	12.69	533,460	288,115.72	1,490,084.28	19.34
24	สถาบันวิจัยและพัฒนา	3,640,400.00	561,206.50	3,079,193.50	15.42	1,071,966.90	2,568,433.10	29.45	1,092,120	1,428,349.89	2,212,050.11	64.57
25	- ปุ่มเพาะวิสาหกิจ (UBI)	2,200,000.00	-	2,200,000.00	-	10,410.00	2,189,590.00	0.47	660,000	22,385.00	2,177,615.00	1.03
26	สำนักงานสภามหาวิทยาลัย	2,100,000.00	434,306.47	1,665,693.53	20.68	843,329.30	1,256,670.70	40.16	630,000	1,077,023.33	1,022,976.67	105.28
27	โรงเรียนสาธิต	101,901,200.00	14,231,983.26	87,669,216.74	13.97	20,307,080.85	81,594,119.15	19.93	30,570,360	23,943,647.65	77,957,552.35	30.71
28	บริหารทรัพย์สินและรายได้	91,070,000.00	15,501,818.38	75,568,181.62	17.02	16,492,504.58	74,577,495.42	18.11	27,321,000	18,265,633.75	72,804,366.25	25.09
	รวมจัดสรร	952,867,300.00	122,254,908.49	830,612,391.51	12.83	182,877,557.11	769,989,742.89	19.19	285,860,190	216,234,532.72	736,632,767.28	22.69

ตารางที่ 2 แสดงรายงานการตั้งเบิกสะสมงบประมาณแผ่นดิน ประจำปีงบประมาณ พ.ศ. 2564 เดือน ตุลาคม-มกราคม พ.ศ. 2564

ลำดับที่	หน่วยงาน	งบบุคลากร		งบเงินอุดหนุน		งบลงทุน			งบอุดหนุนบุคลากร			งบเงินอุดหนุน (ยุทธศาสตร์)			รวมทั้งสิ้นจัดสรร	รวมเบิกใช้	คงเหลือ	ร้อยละ
		จัดสรร	ตั้งเบิก	จัดสรร	ตั้งเบิก	ครุภัณฑ์	ที่ดินสิ่งก่อสร้าง	ตั้งเบิก	อุดหนุนบุคลากร	ตั้งเบิก	ร้อยละ	จัดสรร	จัดสรร	ตั้งเบิก				
1	คณะครุศาสตร์			1,300,700.00	666,137.78							1,601,500.00			2,902,200.00	666,137.78	2,236,062.22	22.95
2	คณะมนุษยศาสตร์และสังคมศาสตร์			1,238,000.00	268,904.00							440,950.00	34,934.00		1,678,950.00	303,838.00	1,375,112.00	18.10
3	คณะวิทยาการจัดการ			1,645,100.00	544,865.72							251,100.00			1,896,200.00	544,865.72	1,351,334.28	28.73
4	คณะวิทยาศาสตร์และเทคโนโลยี			1,924,300.00	869,326.86	21,574,200.00						115,750.00			23,614,250.00	869,326.86	22,744,923.14	3.68
5	- งานศูนย์วิทยาศาสตร์			1,600,000.00	778,765.27										1,600,000.00	778,765.27	821,234.73	48.67
6	คณะเทคโนโลยีอุตสาหกรรม			564,600.00	282,377.88	5,303,000.00		5,294,888.00				23,050.00			5,890,650.00	5,577,265.88	313,384.12	94.68
7	คณะเทคโนโลยีการเกษตร			1,793,200.00	45,462.25							65,450.00	2,050.00		1,858,650.00	47,512.25	1,811,137.75	2.56
8	คณะสาธารณสุขศาสตร์			1,155,500.00	411,565.90	5,058,300.00		385,000.00				84,700.00			6,298,500.00	796,565.90	5,501,934.10	12.65
9	วิทยาลัยนวัตกรรมการจัดการ			311,100.00	4,127.00							144,600.00	945.00		455,700.00	5,072.00	450,628.00	1.11
10	มรภ. วไลยสารแก้ว			165,100.00	44,350.00							11,800.00			176,900.00	44,350.00	132,550.00	25.07
11	บัณฑิตวิทยาลัย			5,800.00											5,800.00	-	5,800.00	-
12	สำนักงานอธิการบดี	70,627,300.00	21,018,686.20	26,501,200.00	9,141,116.23		129,825,700.00	4,632,631.13	258,280,700.00	76,111,883.16	29.47		6,850,400.00	489,781.22	492,085,300.00	111,394,097.94	380,691,202.06	22.64
13	- งานวิเทศสัมพันธ์			200,000.00	35,415.70										200,000.00	35,415.70	164,584.30	17.71
14	กองนโยบายและแผน			1,134,200.00	225,483.06								3,000,000.00	-	4,134,200.00	225,483.06	3,908,716.94	5.45
15	- งานมาตรฐานและจัดการคุณภาพ												948,600.00	129,310.00	948,600.00	129,310.00	819,290.00	13.63
17	- งานศิลปวัฒนธรรม			420,000.00	62,550.00										420,000.00	62,550.00	357,450.00	14.89
18	สำนักส่งเสริมวิชาการและงานทะเบียน			1,152,600.00	235,775.00								7,000,000.00	1,461,587.00	8,152,600.00	1,697,362.00	6,455,238.00	20.82
19	- งานศูนย์ภาษา			100,000.00	-							1,761,100.00		704,030.60	1,861,100.00	704,030.60	1,157,069.40	37.83
20	- งานศึกษาทั่วไป			342,000.00	23,500.00										342,000.00	23,500.00	318,500.00	6.87
21	สำนักส่งเสริมการเรียนรู้และบริการ			527,800.00	54,296.75								9,000,000.00	1,226,827.20	9,527,800.00	1,281,123.95	8,246,676.05	13.45
22	- งานอนุรักษ์พันธุพืช			800,000.00	220,663.65									-	800,000.00	220,663.65	579,336.35	27.58
23	สำนักวิทยบริการและเทคโนโลยีสารสนเทศ			1,141,500.00	107,028.95										1,141,500.00	107,028.95	1,034,471.05	9.38
24	สถาบันวิจัยและพัฒนา														-	-	-	-
25	- บ่มเพาะวิสาหกิจ (UBI)												2,000,000.00	22,385.00	2,000,000.00	22,385.00	1,977,615.00	1.12
26	สำนักงานสภามหาวิทยาลัย			365,400.00	146,043.40										365,400.00	146,043.40	219,356.60	39.97
27	โรงเรียนสาธิต			13,421,000.00	1,990,176.44										13,421,000.00	1,990,176.44	11,430,823.56	14.83
รวม		70,627,300.00	21,018,686.20	57,809,100.00	16,157,931.84	31,935,500.00	129,825,700.00	10,312,519.13	258,280,700.00	76,111,883.16	29.47	4,500,000.00	28,799,000.00	4,071,850.02	581,777,300.00	127,672,870.35	454,104,429.65	21.95

ตารางที่ 3 แสดงรายงานการตั้งเบิกสะสมงบประมาณ รายได้ ประจำปีงบประมาณ พ.ศ. 2564 เดือน ตุลาคม -มกราคม พ.ศ. 2564

ลำดับที่	หน่วยงาน	งบบุคลากร		งบดำเนินงาน		งบลงทุน			งบรายจ่ายอื่น		รวมทั้งสิ้นจัดสรร	รวมเบิกใช้	คงเหลือ	ร้อยละ
		จัดสรร	ตั้งเบิก	จัดสรร	ตั้งเบิก	ครุภัณฑ์	ที่ดินสิ่งก่อสร้าง	ตั้งเบิก	จัดสรร	ตั้งเบิก				
1	คณะครุศาสตร์			6,582,858.20	802,609.58	1,060,900.00	48,941.80	122,586.10			7,692,700.00	925,195.68	6,767,504.32	12.03
2	คณะมนุษยศาสตร์และสังคมศาสตร์			4,210,180.00	1,016,073.79	1,444,820.00	534,500.00	749,657.50			6,189,500.00	1,765,731.29	4,423,768.71	28.53
3	คณะวิทยาการจัดการ			10,158,296.00	972,672.91	288,804.00	1,900,000.00	682,137.50			12,347,100.00	1,654,810.41	10,692,289.59	13.40
4	คณะวิทยาศาสตร์และเทคโนโลยี			3,168,438.00	1,019,448.45	1,200,562.00	800,000.00	917,283.90			5,169,000.00	1,936,732.35	3,232,267.65	37.47
5	- งานศูนย์วิทยาศาสตร์			-							-	-	-	-
6	คณะเทคโนโลยีอุตสาหกรรม			3,099,400.00	1,067,884.42	70,000.00	800,000.00	69,978.00			3,969,400.00	1,137,862.42	2,831,537.58	28.67
7	คณะเทคโนโลยีการเกษตร			890,600.00	141,193.15						890,600.00	141,193.15	749,406.85	15.85
8	คณะสาธารณสุขศาสตร์			5,132,200.00	625,610.27						5,132,200.00	625,610.27	4,506,589.73	12.19
9	วิทยาลัยนวัตกรรมการจัดการ			3,547,200.00	409,403.65						3,547,200.00	409,403.65	3,137,796.35	11.54
10	มรภ. วไลยฯ สระแก้ว			608,500.00	214,190.30						608,500.00	214,190.30	394,309.70	35.20
11	บัณฑิตวิทยาลัย			19,889,172.00	2,364,967.77	189,328.00		105,912.10			20,078,500.00	2,470,879.87	17,607,620.13	12.31
12	สำนักงานอธิการบดี	29,558,800.00	9,848,415.40	45,212,160.00	14,620,235.26	11,240,140.00		310,164.00	5,460,600.00	1,472,109.52	91,471,700.00	26,250,924.18	65,220,775.82	28.70
13	- งานวิเทศสัมพันธ์			700,000.00	582.08						700,000.00	582.08	699,417.92	0.08
14	กองนโยบายและแผน			386,600.00	39,135.05	115,000.00					501,600.00	39,135.05	462,464.95	7.80
15	- งานมาตรฐานและจัดการคุณภาพ			300,000.00	22,299.41						300,000.00	22,299.41	277,700.59	7.43
16	กองพัฒนานักศึกษา			4,100,000.00					5,460,600.00	2,291,878.84	9,560,600.00	2,291,878.84	7,268,721.16	23.97
17	- งานศิลปวัฒนธรรม										-	-	-	-
18	สำนักส่งเสริมวิชาการและงานทะเบียน			16,056,700.00	5,780,600.01	120,000.00		17,655.00			16,176,700.00	5,798,255.01	10,378,444.99	35.84
19	- งานศูนย์ภาษา			150,000.00	34,354.59	100,000.00					250,000.00	34,354.59	215,645.41	13.74
20	- งานศึกษาทั่วไป			342,200.00	47,038.04						342,200.00	47,038.04	295,161.96	13.75
21	สำนักส่งเสริมการเรียนรู้และแนะ			400,600.00	36,064.23						400,600.00	36,064.23	364,535.77	9.00
22	- งานอนุรักษ์พันธุพืช			-							-	-	-	-
22	สำนักวิทยบริการและเทคโนโลยีสารสนเทศ			506,700.00	159,579.77	130,000.00		21,507.00			636,700.00	181,086.77	455,613.23	28.44
23	สถาบันวิจัยและพัฒนา								3,640,400.00	1,428,349.89	3,640,400.00	1,428,349.89	2,212,050.11	39.24
24	- บมเพาะวิสาหกิจ (UBI)			200,000.00							200,000.00	-	200,000.00	-
25	สำนักงานสภามหาวิทยาลัย			1,734,600.00	930,979.93						1,734,600.00	930,979.93	803,620.07	53.67
26	โรงเรียนสาธิต	37,320,000.00	12,875,674.00	41,312,000.00	9,077,797.21	7,798,200.00	2,050,000.00	-			88,480,200.00	21,953,471.21	66,526,728.79	24.81
27	บริหารทรัพย์สินและรายได้	6,945,800.00	2,552,973.00	81,824,200.00	14,967,373.42	2,300,000.00		745,287.33			91,070,000.00	18,265,633.75	72,804,366.25	20.06
รวม		73,824,600.00	25,277,062.40	250,512,604.20	54,350,093.29	26,057,754.00	6,133,441.80	3,742,168.43	14,561,600.00	5,192,338.25	371,090,000.00	88,561,662.37	282,528,337.63	23.87

ตารางที่ 4 แสดงรายงานการตั้งเบิกสะสมงบประมาณแผ่นดินและ รายได้ ประจำปีงบประมาณ พ.ศ. 2564 เดือน ตุลาคม- มกราคม พ.ศ. 2564

ลำดับที่	หน่วยงาน	งบบุคลากร		งบดำเนินงาน		งบอุดหนุน		งบลงทุน			งบอุดหนุนบุคลากร		งบรายจ่ายอื่น		งบอุดหนุน (ยุทธศาสตร์)		รวมทั้งสิ้นจัดสรร	รวมเบิกใช้	คงเหลือ	ร้อยละ
		จัดสรร	ตั้งเบิก	จัดสรร	ตั้งเบิก	จัดสรร	ตั้งเบิก	ครุภัณฑ์	ที่ดินสิ่งก่อสร้าง	ตั้งเบิก	จัดสรร	ตั้งเบิก	จัดสรร	ตั้งเบิก	จัดสรร	ตั้งเบิก				
1	คณะครุศาสตร์			6,582,858.20	802,609.58	1,300,700.00	666,137.78	1,060,900.00	48,941.80	122,586.10		-		-	1,601,500.00	-	10,594,900.00	1,591,333.46	9,003,566.54	15.02
2	คณะมนุษยศาสตร์และสังคมศาสตร์			4,210,180.00	1,016,073.79	1,238,000.00	268,904.00	1,444,820.00	534,500.00	749,657.50		-		-	440,950.00	34,934.00	7,868,450.00	2,069,569.29	5,798,880.71	26.30
3	คณะวิทยาการจัดการ			10,158,296.00	972,672.91	1,645,100.00	544,865.72	288,804.00	1,900,000.00	682,137.50		-		-	251,100.00	-	14,243,300.00	2,199,676.13	12,043,623.87	15.44
4	คณะวิทยาศาสตร์และเทคโนโลยี			3,168,438.00	1,019,448.45	1,924,300.00	869,326.86	22,774,762.00	800,000.00	917,283.90		-		-	115,750.00	-	28,783,250.00	2,806,059.21	25,977,190.79	9.75
5	- งานศูนย์วิทยาศาสตร์			-	-	1,600,000.00	778,765.27	-	-	-		-		-	-	-	1,600,000.00	778,765.27	821,234.73	48.67
6	คณะเทคโนโลยีอุตสาหกรรม			3,099,400.00	1,067,884.42	564,600.00	282,377.88	5,373,000.00	800,000.00	5,364,866.00		-		-	23,050.00	-	9,860,050.00	6,715,128.30	3,144,921.70	68.10
7	คณะเทคโนโลยีการเกษตร			890,600.00	141,193.15	1,793,200.00	45,462.25	-	-	-		-		-	65,450.00	2,050.00	2,749,250.00	188,705.40	2,560,544.60	6.86
8	คณะสาธารณสุขศาสตร์			5,132,200.00	625,610.27	1,155,500.00	411,565.90	5,058,300.00	-	385,000.00		-		-	84,700.00	-	11,430,700.00	1,422,176.17	10,008,523.83	12.44
9	วิทยาลัยนวัตกรรมการจัดการ			3,547,200.00	409,403.65	311,100.00	4,127.00	-	-	-		-		-	144,600.00	945.00	4,002,900.00	414,475.65	3,588,424.35	10.35
10	มรภ. วไลยสารแก้ว			608,500.00	214,190.30	165,100.00	44,350.00	-	-	-		-		-	11,800.00	-	785,400.00	258,540.30	526,859.70	32.92
11	บัณฑิตวิทยาลัย			19,889,172.00	2,364,967.77	5,800.00	-	189,328.00	-	105,912.10		-		-	-	-	20,084,300.00	2,470,879.87	17,613,420.13	12.30
12	สำนักงานอธิการบดี	100,186,100.00	30,867,101.60	45,212,160.00	14,620,235.26	26,501,200.00	9,141,116.23	11,240,140.00	129,825,700.00	4,942,795.13	258,280,700.00	76,111,883.16	5,460,600.00	1,472,109.52	6,850,400.00	489,781.22	583,557,000.00	137,645,022.12	445,911,977.88	23.59
13	- งานวิเทศสัมพันธ์			700,000.00	582.08	200,000.00	35,415.70	-	-	-		-		-	-	-	900,000.00	35,997.78	864,002.22	4.00
14	กองนโยบายและแผน			386,600.00	39,135.05	1,134,200.00	225,483.06	115,000.00	-	-		-		-	3,000,000.00	-	4,635,800.00	264,618.11	4,371,181.89	5.71
15	- งานมาตรฐานและจัดการคุณภาพ			300,000.00	22,299.41	-	-	-	-	-		-		-	948,600.00	129,310.00	1,248,600.00	151,609.41	1,096,990.59	12.14
16	กองพัฒนานักศึกษา			4,100,000.00	-	-	-	-	-	-		-	5,460,600.00	2,291,878.84	-	-	9,560,600.00	2,291,878.84	7,268,721.16	23.97
17	- งานศิลปวัฒนธรรม			-	-	420,000.00	62,550.00	-	-	-		-		-	-	-	420,000.00	62,550.00	357,450.00	14.89
18	สำนักส่งเสริมวิชาการและงานทะเบียน			16,056,700.00	5,780,600.01	1,152,600.00	235,775.00	120,000.00	-	17,655.00		-		-	7,000,000.00	1,461,587.00	24,329,300.00	7,495,617.01	16,833,682.99	30.81
19	- งานศูนย์ภาษา			150,000.00	34,354.59	100,000.00	-	100,000.00	-	-		-		-	1,761,100.00	704,030.60	2,111,100.00	738,385.19	1,372,714.81	34.98
20	- งานศึกษาทั่วไป			342,200.00	47,038.04	342,000.00	23,500.00	-	-	-		-		-	-	-	684,200.00	70,538.04	613,661.96	10.31
21	สำนักส่งเสริมการเรียนรู้อุตสาหกรรมและบริการวิชาการ			400,600.00	36,064.23	527,800.00	54,296.75	-	-	-		-		-	9,000,000.00	1,226,827.20	9,928,400.00	1,317,188.18	8,611,211.82	13.27
22	- งานอนุรักษ์พันธุพืช			-	-	800,000.00	220,663.65	-	-	-		-		-	-	-	800,000.00	220,663.65	579,336.35	27.58
23	สำนักวิทยบริการและเทคโนโลยีสารสนเทศ			506,700.00	159,579.77	1,141,500.00	107,028.95	130,000.00	-	21,507.00		-		-	-	-	1,778,200.00	288,115.72	1,490,084.28	16.20
24	สถาบันวิจัยและพัฒนา			-	-	-	-	-	-	-		-	3,640,400.00	1,428,349.89	-	-	3,640,400.00	1,428,349.89	2,212,050.11	39.24
25	- บมเพาะวิสาหกิจ (UBI)			200,000.00	-	-	-	-	-	-		-		-	2,000,000.00	22,385.00	2,200,000.00	22,385.00	2,177,615.00	1.02
26	สำนักงานสภามหาวิทยาลัย			1,734,600.00	930,979.93	365,400.00	146,043.40	-	-	-		-		-	-	-	2,100,000.00	1,077,023.33	1,022,976.67	51.29
27	โรงเรียนสาธิต	37,320,000.00	12,875,674.00	41,312,000.00	9,077,797.21	13,421,000.00	1,990,176.44	7,798,200.00	2,050,000.00	-		-		-	-	-	101,901,200.00	23,943,647.65	77,957,552.35	23.50
28	บริหารทรัพย์สินและรายได้	6,945,800.00	2,552,973.00	81,824,200.00	14,967,373.42	-	-	2,300,000.00	-	745,287.33		-		-	-	-	91,070,000.00	18,265,633.75	72,804,366.25	20.06
รวม		144,451,900.00	46,295,748.60	250,512,604.20	54,350,093.29	57,809,100.00	16,157,931.84	57,993,254.00	135,959,141.80	14,054,687.56	258,280,700.00	76,111,883.16	14,561,600.00	5,192,338.25	33,299,000.00	4,071,850.02	952,867,300.00	216,234,532.72	736,632,767.28	22.69

ตารางที่ 5 แสดงร้อยละผลการตั้งเบิกงบประมาณสะสมเปรียบเทียบกับเป้าหมายการเบิกจ่าย ปีงบประมาณ พ.ศ. 2564

เดือน	%เบิกจ่าย สะสม
เป้าหมาย	100
ตค.63	6.12
พย.63	12.83
ธค.63	19.19
มค.64	22.69
กพ.64	
มีค.64	
เมย.64	
พค.64	
มิย.64	
กค.64	
สค.64	
กย.64	

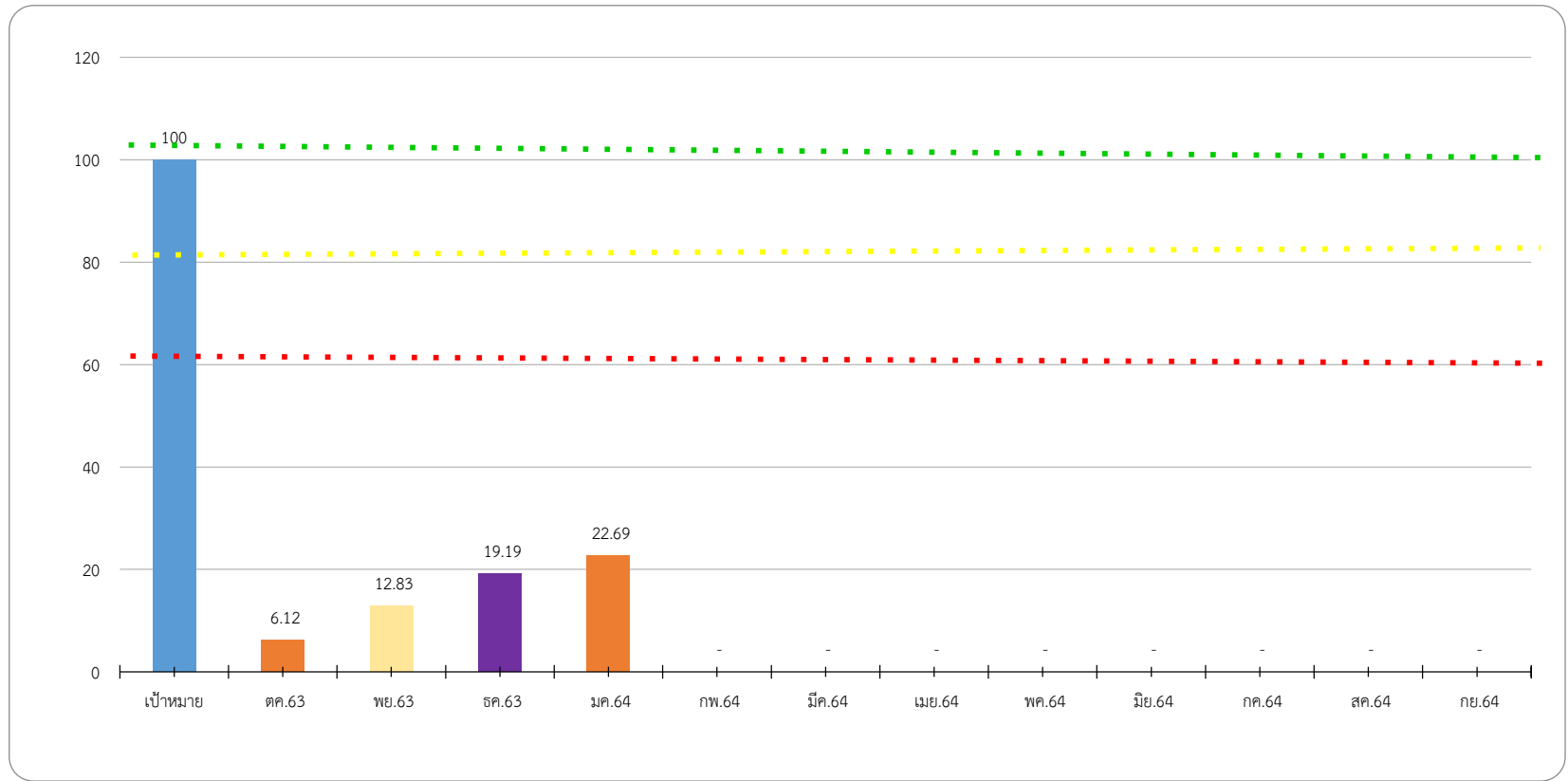

คำอธิบายจากตารางแผนภูมิ

- แผนภูมิแท่งแสดงเป้าหมายการเบิกใช้งบประมาณ คิดเป็นร้อยละ 100%
- เป็นแผนภูมิแสดงถึงผลเฉลี่ยการเบิกจ่าย ของทุกหน่วยงาน ประกอบด้วยงบประมาณแผ่นดิน งบประมาณรายได้ แผ่นดิน และรายได้) ประจำเดือน ตุลาคม 2563 คิดเป็นร้อยละการเบิกใช้ 6.12%
- เป็นแผนภูมิแสดงถึงผลเฉลี่ยการเบิกจ่าย ของทุกหน่วยงาน ประกอบด้วยงบประมาณแผ่นดิน งบประมาณรายได้ แผ่นดิน และรายได้) ประจำเดือน ตุลาคม-พฤศจิกายน 2563 คิดเป็นร้อยละการเบิกใช้ 12.83% เพิ่มขึ้นจาก เดือน ตุลาคม 6.71%
- เป็นแผนภูมิแสดงถึงผลเฉลี่ยการเบิกจ่าย ของทุกหน่วยงาน ประกอบด้วยงบประมาณแผ่นดิน งบประมาณรายได้ แผ่นดิน และรายได้) ประจำเดือน ตุลาคม-ธันวาคม 2563 คิดเป็นร้อยละการเบิกใช้ 19.19% เพิ่มขึ้นจาก เดือน พฤศจิกายน 6.36%
- เป็นแผนภูมิแสดงถึงผลเฉลี่ยการเบิกจ่าย ของทุกหน่วยงาน ประกอบด้วยงบประมาณแผ่นดิน งบประมาณรายได้ แผ่นดิน และรายได้) ประจำเดือน ตุลาคม-มกราคม 2564 คิดเป็นร้อยละการเบิกใช้ 22.69% เพิ่มขึ้นจาก เดือน พฤศจิกายน 3.50%