

รายงานการตั้งเบิกงบประมาณ
และความก้าวหน้าการลงทุน
ปีงบประมาณ พ.ศ. 2564
ณ 28 กุมภาพันธ์ 2564
ระบบบัญชี 3 มิติ

ตารางที่ 1 สรุปการตั้งเบิกงบประมาณสะสมภาพรวม

ภาพรวม (งบแผ่นดินและงบรายได้)

หมวดรายจ่าย	จัดสรร	ตั้งเบิก	คงเหลือ	ร้อยละ
งบบุคลากร	144,451,900	68,997,641	75,454,259	47.77
งบดำเนินงาน	249,161,321	79,295,173	169,866,147	31.82
งบอุดหนุน	349,388,800	122,378,146	227,010,654	35.03
- ดำเนินงาน	44,388,100	16,751,062	17,148,189	37.74
- การศึกษาพื้นฐาน	13,421,000	2,642,803	10,778,197	19.69
- คชจ.บุคลากร	258,280,700	98,043,812	160,236,888	37.96
- ยุทธศาสตร์ราชภัฏ	33,299,000	4,940,469	28,358,531	14.84
งบรายจ่ายอื่น	14,561,600	4,484,980	10,076,620	30.80
งบลงทุน	195,303,679	16,537,504	178,766,175	8.47
รวม	952,867,300	291,693,445	661,173,855	30.61

ตารางที่ 2 สรุปการตั้งเบิกงบประมาณ จำแนกตามหมวดรายจ่าย

งบแผ่นดิน

หมวดรายจ่าย	จัดสรร	ตั้งเบิก	คงเหลือ	ร้อยละ
งบบุคลากร	70,627,300	38,256,504	32,370,796	54.17
งบอุดหนุน	349,388,800	122,378,146	227,010,654	35.03
- ดำเนินงาน	44,388,100	17,403,689	26,984,411	39.21
- การศึกษาพื้นฐาน	13,421,000	1,990,176	11,430,824	14.83
- คชจ.บุคลากร	258,280,700	98,043,812	160,236,888	37.96
- ยุทธศาสตร์ราชภัฏ	33,299,000	4,940,469	28,358,531	14.84
งบลงทุน	161,761,200	10,312,519	151,448,681	6.38
รวม	581,777,300	170,947,170	410,830,130	29.38

ตารางที่ 3 สรุปการตั้งเบิกงบประมาณ จำแนกตามหมวดรายจ่าย

งบรายได้

หมวดรายจ่าย	จัดสรร	ตั้งเบิก	คงเหลือ	ร้อยละ
งบบุคลากร	73,824,600	30,741,136	43,083,464	41.64
งบดำเนินงาน	249,161,321	79,295,173	169,866,147	31.82
งบรายจ่ายอื่น	14,561,600	4,484,980	10,076,620	30.80
งบลงทุน	33,542,479	6,224,985	27,317,494	18.56
รวม	371,090,000	120,746,275	250,343,725	32.54

กราฟแสดงลำดับร้อยละการเบิกงบประมาณ

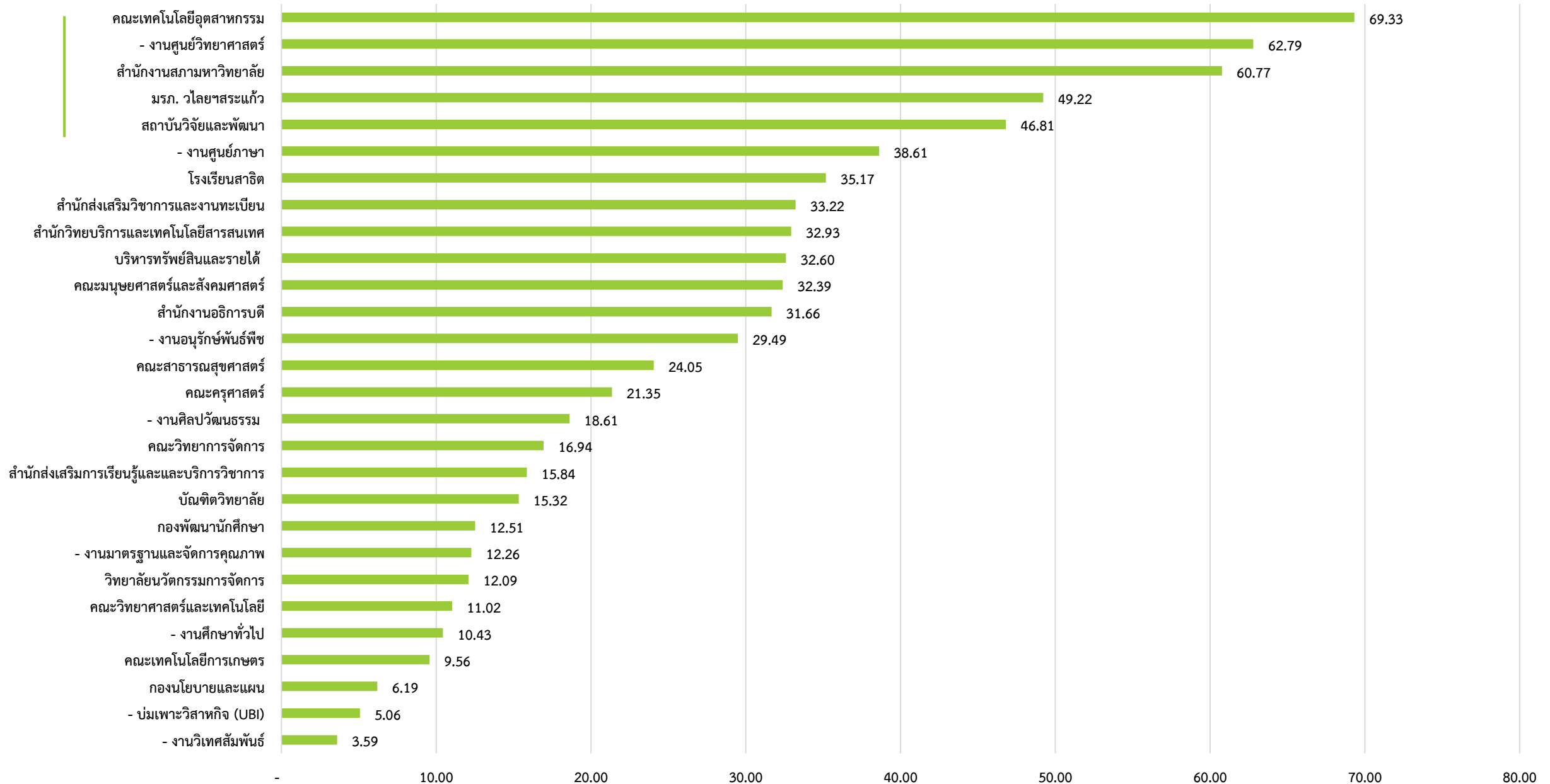



ความก้าวหน้าของงบลงทุน ปีงบประมาณ พ.ศ. 2564

	รายการ	วงเงินงบประมาณ พ.ร.บ	ความคืบหน้า
	รวมทั้งสิ้น	161,761,200.00	
	รายการครุภัณฑ์	31,935,500.00	
1	ครุภัณฑ์ประกอบห้องปฏิบัติการเพื่อยกระดับคุณภาพ ความปลอดภัยด้าน สิ่งแวดล้อม	926,800.00	ลงนามสัญญาแล้ว อยู่ระหว่างดำเนินการ
2	เครื่องทดสอบแรงอเนกประสงค์ 1,000 กิโลนิวตัน	495,000.00	ส่งของ 6 มีนาคม 64 เบิกจ่ายแล้ว
3	ครุภัณฑ์ประกอบห้องปฏิบัติการ การออกแบบสามมิติ และวิศวกรรม ย้อนรอย	4,808,000.00	ส่งของ 6 มีนาคม 64 เบิกจ่ายแล้ว
4	ครุภัณฑ์ประกอบห้องปฏิบัติการจัดทำสื่อการสอน เพื่อชุมชนผ่านระบบ digital	2,987,600.00	ส่งของ 20 เมษายน 64
5	ครุภัณฑ์ประกอบห้องปฏิบัติการเพื่อฝึกทักษะ กระบวนการทางวิทยาศาสตร์	14,566,000.00	ลงนาม 22 ก.พ. 64
6	ครุภัณฑ์ประกอบห้องปฏิบัติการเพื่อฝึกทักษะวิทยาศาสตร์พื้นฐาน	3,093,800.00	ส่งของ 20 เมษายน 64
7	ครุภัณฑ์ประกอบห้องปฏิบัติการจัดการสถานพยาบาล	402,000.00	ส่งของ และเบิกจ่ายแล้ว
8	ครุภัณฑ์ประกอบห้องปฏิบัติการสาธารณสุข	3,398,300.00	ส่งของ 11 พฤษภาคม 64
9	ครุภัณฑ์ประกอบห้องปฏิบัติการอนามัยสิ่งแวดล้อม	1,258,000.00	ได้ผู้รับจ้าง รอลงนาม มี.ค. 64

ความก้าวหน้าของงบลงทุน ปีงบประมาณ พ.ศ. 2564

	รายการ	วงเงินงบประมาณ พ.ร.บ	ความคืบหน้า
	รายการที่ดินและสิ่งก่อสร้าง 1 ปีแล้วเสร็จ	60,000,000.00	
1	ปรับปรุงพัฒนาอาคารปฏิบัติการด้าน Learning space	20,000,000.00	ลงนามสัญญาแล้ว อยู่ระหว่างดำเนินการ
2	ปรับปรุงสนามกีฬาากลางเพื่อสุขภาพ	25,000,000.00	ขอความเห็นชอบจากกรมบัญชีกลาง
3	ก่อสร้างอาคารศูนย์การเรียนรู้ศาสตร์พระราชา	5,000,000.00	ส่งมอบงาน 29 พฤษภาคม 64
4	ก่อสร้างศูนย์จัดการความรู้การจัดการขยะชุมชน	10,000,000.00	ส่งมอบงาน 12 สิงหาคม 64
	ผูกพันใหม่	14,800,000.00	
1	ปรับปรุงบริเวณด้านหน้ามหาวิทยาลัย	14,800,000.00	อยู่ระหว่างปรับปรุงรูปแบบรายการ
	ผูกพันเดิม	55,025,700.00	
1	ปรับปรุงอาคารเรียนรวมและเอนกประสงค์พร้อมส่วนขยาย	55,025,700.00	ดำเนินการตามสัญญา

ผลการเบิกจ่ายงบประมาณแผ่นดิน ประจำปีงบประมาณ พ.ศ. 2564
ข้อมูล ณ วันที่ 28 กุมภาพันธ์ 2564 กรมบัญชีกลาง (ระบบ GF MIS)

ประเภท	ธ.ค.63	ม.ค.64	ก.พ.64	เป้าหมาย ไตรมาส 2
รายจ่ายประจำ	22.15	28.97	37.09	57.00
รายจ่ายงบลงทุน	0	2.86	5.83	45.00
ภาพรวม	15.99	21.71	28.40	54.00
ลำดับที่	 76	76	 77	



เบิกได้มาก

ลำดับ 299



ลำดับเบิก 1

เบิกได้น้อย



ตารางที่ 1 แสดงรายงานการตั้งเบิกสะสมงบประมาณภาพรวม (แผ่นดินและรายได้ ประจำปีงบประมาณ พ.ศ. 2564 เดือน ตุลาคม - กุมภาพันธ์ พ.ศ. 2564)

ลำดับ	หน่วยงาน	งบจัดสรร	แสดงแผนและผลการเบิกใช้งบประมาณภาพรวม											
			จ.ค.-63			เป้าหมายไตรมาสที่			ม.ค.-64			ก.พ.-64		
			ตั้งเบิก	คงเหลือ	ร้อยละ	30% ตั้งเบิก	ตั้งเบิก	คงเหลือ	ร้อยละ	ตั้งเบิก	คงเหลือ	ร้อยละ		
1	คณะครุศาสตร์	10,594,900.00	1,340,719.40	9,254,180.60	12.65	3,178,470	1,591,333.46	9,003,566.54	17.67	2,261,977.65	8,332,922.35	27.15		
2	คณะมนุษยศาสตร์และสังคมศาสตร์	7,868,450.00	2,253,826.05	5,614,623.95	28.64	2,360,535	2,069,569.29	5,798,880.71	35.69	2,548,464.81	5,319,985.19	47.90		
3	คณะวิทยาการจัดการ	14,243,300.00	1,529,571.07	12,713,728.93	10.74	4,272,990	2,199,676.13	12,043,623.87	18.26	2,412,556.60	11,830,743.40	20.39		
4	คณะวิทยาศาสตร์และเทคโนโลยี	28,783,250.00	2,050,690.82	26,732,559.18	7.12	8,634,975	2,806,059.21	25,977,190.79	10.80	3,173,122.34	25,610,127.66	12.39		
5	- งานศูนย์วิทยาศาสตร์	1,600,000.00	776,753.67	823,246.33	48.55	480,000	778,765.27	821,234.73	94.83	1,004,719.52	595,280.48	62.79		
6	คณะเทคโนโลยีอุตสาหกรรม	9,860,050.00	1,677,364.20	8,182,685.80	17.01	2,958,015	6,715,128.30	3,144,921.70	213.52	6,835,579.20	3,024,470.80	69.33		
7	คณะเทคโนโลยีการเกษตร	2,749,250.00	122,108.50	2,627,141.50	4.44	824,775	188,705.40	2,560,544.60	7.37	262,916.60	2,486,333.40	10.57		
8	คณะสาธารณสุขศาสตร์	11,430,700.00	1,366,751.17	10,063,948.83	11.96	3,429,210	1,422,176.17	10,008,523.83	14.21	2,748,744.17	8,681,955.83	31.66		
9	วิทยาลัยนวัตกรรมการจัดการ	4,002,900.00	392,566.64	3,610,333.36	9.81	1,200,870	414,475.65	3,588,424.35	11.55	483,866.65	3,519,033.35	13.75		
10	มรภ. วไลยฯสระแก้ว	785,400.00	248,420.30	536,979.70	31.63	235,620	258,540.30	526,859.70	49.07	386,572.89	398,827.11	96.93		
11	บัณฑิตวิทยาลัย	20,084,300.00	1,843,047.38	18,241,252.62	9.18	6,025,290	2,470,879.87	17,613,420.13	14.03	3,077,619.15	17,006,680.85	18.10		
12	สำนักงานอธิการบดี	583,557,000.00	121,716,657.37	461,840,342.63	20.86	175,067,100	137,645,022.12	445,911,977.88	30.87	184,770,707.28	398,786,292.72	46.33		
13	- งานวิเทศสัมพันธ์	900,000.00	35,877.94	864,122.06	3.99	270,000	35,997.78	864,002.22	4.17	32,350.78	867,649.22	3.73		
14	กองนโยบายและแผน	4,635,800.00	224,838.11	4,410,961.89	4.85	1,390,740	264,618.11	4,371,181.89	6.05	287,025.11	4,348,774.89	6.60		
15	- งานมาตรฐานและจัดการคุณภาพ	1,248,600.00	132,951.36	1,115,648.64	10.65	374,580	151,609.41	1,096,990.59	13.82	153,114.41	1,095,485.59	13.98		
16	กองพัฒนานักศึกษา	9,560,600.00	764,672.19	8,795,927.81	8.00	2,868,180	2,291,878.84	7,268,721.16	31.53	1,195,695.09	8,364,904.91	14.29		
17	- งานศิลปวัฒนธรรม	420,000.00	62,550.00	357,450.00	14.89	126,000	62,550.00	357,450.00	17.50	78,170.00	341,830.00	22.87		
18	สำนักส่งเสริมวิชาการและงานทะเบียน	24,329,300.00	6,610,122.83	17,719,177.17	27.17	7,298,790	7,495,617.01	16,833,682.99	44.53	8,080,984.01	16,248,315.99	49.73		
19	- งานศูนย์ภาษา	2,111,100.00	363,746.48	1,747,353.52	17.23	633,330	738,385.19	1,372,714.81	53.79	815,185.19	1,295,914.81	62.90		
20	- งานศึกษาทั่วไป	684,200.00	69,601.79	614,598.21	10.17	205,260	70,538.04	613,661.96	11.49	71,338.04	612,861.96	11.64		
21	สำนักส่งเสริมการเรียนรู้และบริการวิชาการ	9,928,400.00	149,663.26	9,778,736.74	1.51	2,978,520	1,317,188.18	8,611,211.82	15.30	1,573,058.43	8,355,341.57	18.83		
22	- งานอนุรักษ์พันธุพืช	800,000.00	194,163.65	605,836.35	24.27	240,000	220,663.65	579,336.35	38.09	235,883.65	564,116.35	41.81		
23	สำนักวิทยบริการและเทคโนโลยีสารสนเทศ	1,778,200.00	225,601.30	1,552,598.70	12.69	533,460	288,115.72	1,490,084.28	19.34	585,638.61	1,192,561.39	49.11		
24	สถาบันวิจัยและพัฒนา	3,640,400.00	1,071,966.90	2,568,433.10	29.45	1,092,120	1,428,349.89	2,212,050.11	64.57	1,703,892.55	1,936,507.45	87.99		
25	- ปุ่มเพาะวิสาหกิจ (UBI)	2,200,000.00	10,410.00	2,189,590.00	0.47	660,000	22,385.00	2,177,615.00	1.03	111,393.00	2,088,607.00	5.33		
26	สำนักงานสภามหาวิทยาลัย	2,100,000.00	843,329.30	1,256,670.70	40.16	630,000	1,077,023.33	1,022,976.67	105.28	1,276,098.33	823,901.67	60.77		
27	โรงเรียนสาธิต	101,901,200.00	20,307,080.85	81,594,119.15	19.93	30,570,360	23,943,647.65	77,957,552.35	30.71	35,841,047.07	66,060,152.93	54.26		
28	บริหารทรัพย์สินและรายได้	91,070,000.00	16,492,504.58	74,577,495.42	18.11	27,321,000	18,265,633.75	72,804,366.25	25.09	29,685,723.62	61,384,276.38	48.36		
	รวมจัดสรร	952,867,300.00	182,877,557.11	769,989,742.89	19.19	285,860,190	216,234,532.72	736,632,767.28	22.69	291,693,444.75	661,173,855.25	30.61		

ตารางที่ 2 แสดงรายงานการตั้งเบิกสะสมงบประมาณแผ่นดิน ประจำปีงบประมาณ พ.ศ. 2564 เดือน ตุลาคม-กุมภาพันธ์ พ.ศ. 2564

ลำดับที่	หน่วยงาน	งบบุคลากร		งบเงินอุดหนุน		งบลงทุน			งบอุดหนุนบุคลากร			งบเงินอุดหนุน (ยุทธศาสตร์)			รวมทั้งสิ้นจัดสรร	รวมเบิกใช้	คงเหลือ	ร้อยละ	
		จัดสรร	ตั้งเบิก	จัดสรร	ตั้งเบิก	ครุภัณฑ์	ที่ดินสิ่งก่อสร้าง	ตั้งเบิก	อุดหนุนบุคลากร	ตั้งเบิก	ร้อยละ	จัดสรร	จัดสรร	ตั้งเบิก					
																			ทักษะภาษา
1	คณะครุศาสตร์			1,300,700.00	694,112.97							1,601,500.00		499,994.22	2,902,200.00	1,194,107.19	1,708,092.81	41.14	
2	คณะมนุษยศาสตร์และสังคมศาสตร์			1,238,000.00	435,469.89							440,950.00		34,934.00	1,678,950.00	470,403.89	1,208,546.11	28.02	
3	คณะวิทยาการจัดการ			1,645,100.00	579,963.72							251,100.00		1,450.00	1,896,200.00	581,413.72	1,314,786.28	30.66	
4	คณะวิทยาศาสตร์และเทคโนโลยี			1,924,300.00	927,082.49	21,574,200.00						115,750.00		99,000.00	23,614,250.00	1,026,082.49	22,588,167.51	4.35	
5	- งานศูนย์วิทยาศาสตร์			1,600,000.00	1,004,719.52										1,600,000.00	1,004,719.52	595,280.48	62.79	
6	คณะเทคโนโลยีอุตสาหกรรม			564,600.00	320,902.08	5,303,000.00		5,294,888.00				23,050.00		-	5,890,650.00	5,615,790.08	274,859.92	95.33	
7	คณะเทคโนโลยีการเกษตร			1,793,200.00	86,425.25							65,450.00		2,050.00	1,858,650.00	88,475.25	1,770,174.75	4.76	
8	คณะสาธารณสุขศาสตร์			1,155,500.00	403,769.70	5,058,300.00		385,000.00				84,700.00			6,298,500.00	788,769.70	5,509,730.30	12.52	
9	วิทยาลัยนวัตกรรมการจัดการ			311,100.00	4,127.00							144,600.00		15,516.00	455,700.00	19,643.00	436,057.00	4.31	
10	มรภ. วไลยสารแก้ว			165,100.00	118,070.59							11,800.00			176,900.00	118,070.59	58,829.41	66.74	
11	บัณฑิตวิทยาลัย			5,800.00											5,800.00	-	5,800.00	-	
12	สำนักงานอธิการบดี	70,627,300.00	38,256,504.45	26,501,200.00	10,631,640.42		129,825,700.00	4,632,631.13	258,280,700.00	98,043,812.38	37.96			6,850,400.00	618,707.51	492,085,300.00	152,183,295.89	339,902,004.11	30.93
13	- งานวิเทศสัมพันธ์			200,000.00	31,768.70										200,000.00	31,768.70	168,231.30	15.88	
14	กองนโยบายและแผน			1,134,200.00	247,890.06								3,000,000.00	-	4,134,200.00	247,890.06	3,886,309.94	6.00	
15	- งานมาตรฐานและจัดการคุณภาพ												948,600.00	130,815.00	948,600.00	130,815.00	817,785.00	13.79	
17	- งานศิลปวัฒนธรรม			420,000.00	78,170.00										420,000.00	78,170.00	341,830.00	18.61	
18	สำนักส่งเสริมวิชาการและงานทะเบียน			1,152,600.00	257,895.00								7,000,000.00	1,306,746.00	8,152,600.00	1,564,641.00	6,587,959.00	19.19	
19	- งานศูนย์ภาษา			100,000.00	-							1,761,100.00		780,830.60	1,861,100.00	780,830.60	1,080,269.40	41.96	
20	- งานศึกษาทั่วไป			342,000.00	23,500.00										342,000.00	23,500.00	318,500.00	6.87	
21	สำนักส่งเสริมการเรียนรู้และบริการ			527,800.00	119,322.00								9,000,000.00	1,390,997.20	9,527,800.00	1,510,319.20	8,017,480.80	15.85	
22	- งานอนุรักษ์พันธุพืช			800,000.00	235,883.65									-	800,000.00	235,883.65	564,116.35	29.49	
23	สำนักวิทยบริการและเทคโนโลยีสารสนเทศ			1,141,500.00	404,305.85										1,141,500.00	404,305.85	737,194.15	35.42	
24	สถาบันวิจัยและพัฒนา														-	-	-	-	
25	- บ่มเพาะวิสาหกิจ (UBI)												2,000,000.00	59,428.00	2,000,000.00	59,428.00	1,940,572.00	2.97	
26	สำนักงานสภามหาวิทยาลัย			365,400.00	146,043.40										365,400.00	146,043.40	219,356.60	39.97	
27	โรงเรียนสาธิต			13,421,000.00	2,642,802.89										13,421,000.00	2,642,802.89	10,778,197.11	19.69	
รวม		70,627,300.00	38,256,504.45	57,809,100.00	19,393,865.18	31,935,500.00	129,825,700.00	10,312,519.13	258,280,700.00	98,043,812.38	37.96	4,500,000.00	28,799,000.00	4,940,468.53	581,777,300.00	170,947,169.67	410,830,130.33	29.38	

ตารางที่ 3 แสดงรายงานการตั้งเบิกสะสมงบประมาณ รายได้ ประจำปีงบประมาณ พ.ศ. 2564 เดือน ตุลาคม - กุมภาพันธ์ พ.ศ. 2564

ลำดับที่	หน่วยงาน	งบบุคลากร		งบดำเนินงาน		งบลงทุน			งบรายจ่ายอื่น		รวมทั้งสิ้นจัดสรร	รวมเบิกใช้	คงเหลือ	ร้อยละ
		จัดสรร	ตั้งเบิก	จัดสรร	ตั้งเบิก	ครุภัณฑ์	ที่ดินสิ่งก่อสร้าง	ตั้งเบิก	จัดสรร	ตั้งเบิก				
1	คณะครุศาสตร์			6,582,858.20	939,891.56	1,060,900.00	48,941.80	127,978.90			7,692,700.00	1,067,870.46	6,624,829.54	13.88
2	คณะมนุษยศาสตร์และสังคมศาสตร์			4,210,180.00	1,309,232.42	1,444,820.00	534,500.00	768,828.50			6,189,500.00	2,078,060.92	4,111,439.08	33.57
3	คณะวิทยาการจัดการ			10,158,296.00	1,149,005.38	288,804.00	1,900,000.00	682,137.50			12,347,100.00	1,831,142.88	10,515,957.12	14.83
4	คณะวิทยาศาสตร์และเทคโนโลยี			3,168,438.00	1,094,553.45	1,200,562.00	800,000.00	1,052,486.40			5,169,000.00	2,147,039.85	3,021,960.15	41.54
5	- งานศูนย์วิทยาศาสตร์			-							-	-	-	-
6	คณะเทคโนโลยีอุตสาหกรรม			3,099,400.00	1,149,811.12	70,000.00	800,000.00	69,978.00			3,969,400.00	1,219,789.12	2,749,610.88	30.73
7	คณะเทคโนโลยีการเกษตร			890,600.00	174,441.35						890,600.00	174,441.35	716,158.65	19.59
8	คณะสาธารณสุขศาสตร์			3,815,266.00	744,186.97	1,316,934.00		1,215,787.50			5,132,200.00	1,959,974.47	3,172,225.53	38.19
9	วิทยาลัยนวัตกรรมการจัดการ			3,547,200.00	464,223.65						3,547,200.00	464,223.65	3,082,976.35	13.09
10	มรภ. วไลยฯ สระแก้ว			608,500.00	268,502.30						608,500.00	268,502.30	339,997.70	44.13
11	บัณฑิตวิทยาลัย			19,854,822.40	2,883,898.45	223,677.60		193,720.70			20,078,500.00	3,077,619.15	17,000,880.85	15.33
12	สำนักงานอธิการบดี	29,558,800.00	12,343,379.40	45,212,160.00	18,177,884.37	11,240,140.00		480,755.10	5,460,600.00	1,585,392.52	91,471,700.00	32,587,411.39	58,884,288.61	35.63
13	- งานวิเทศสัมพันธ์			700,000.00	582.08						700,000.00	582.08	699,417.92	0.08
14	กองนโยบายและแผน			386,600.00	39,135.05	115,000.00					501,600.00	39,135.05	462,464.95	7.80
15	- งานมาตรฐานและจัดการคุณภาพ			300,000.00	22,299.41						300,000.00	22,299.41	277,700.59	7.43
16	กองพัฒนานักศึกษา			4,100,000.00					5,460,600.00	1,195,695.09	9,560,600.00	1,195,695.09	8,364,904.91	12.51
17	- งานศิลปวัฒนธรรม										-	-	-	-
18	สำนักส่งเสริมวิชาการและงานทะเบียน			16,056,700.00	6,494,943.01	120,000.00		21,400.00			16,176,700.00	6,516,343.01	9,660,356.99	40.28
19	- งานศูนย์ภาษา			150,000.00	34,354.59	100,000.00					250,000.00	34,354.59	215,645.41	13.74
20	- งานศึกษาทั่วไป			342,200.00	47,838.04						342,200.00	47,838.04	294,361.96	13.98
21	สำนักส่งเสริมการเรียนรู้และ			400,600.00	62,739.23						400,600.00	62,739.23	337,860.77	15.66
22	- งานอนุรักษ์พันธ์พืช			-							-	-	-	-
22	สำนักวิทยบริการและเทคโนโลยีสารสนเทศ			506,700.00	159,825.76	130,000.00		21,507.00			636,700.00	181,332.76	455,367.24	28.48
23	สถาบันวิจัยและพัฒนา								3,640,400.00	1,703,892.55	3,640,400.00	1,703,892.55	1,936,507.45	46.81
24	- บมเพาะวิสาหกิจ (UBI)			200,000.00	51,965.00						200,000.00	51,965.00	148,035.00	25.98
25	สำนักงานสภามหาวิทยาลัย			1,734,600.00	1,130,054.93						1,734,600.00	1,130,054.93	604,545.07	65.15
26	โรงเรียนสาธิต	37,320,000.00	15,038,974.00	41,312,000.00	17,440,981.99	7,798,200.00	2,050,000.00	718,288.19			88,480,200.00	33,198,244.18	55,281,955.82	37.52
27	บริหารทรัพย์สินและรายได้	6,945,800.00	3,358,783.00	81,824,200.00	25,454,823.29	2,300,000.00		872,117.33			91,070,000.00	29,685,723.62	61,384,276.38	32.60
รวม		73,824,600.00	30,741,136.40	249,161,320.60	79,295,173.40	27,409,037.60	6,133,441.80	6,224,985.12	14,561,600.00	4,484,980.16	371,090,000.00	120,746,275.08	250,343,724.92	32.54

ตารางที่ 4 แสดงรายงานการตั้งเบิกสะสมงบประมาณแผ่นดินและ รายได้ ประจำปีงบประมาณ พ.ศ. 2564 เดือน ตุลาคม- กุมภาพันธ์ พ.ศ. 2564

ลำดับที่	หน่วยงาน	งบบุคลากร		งบดำเนินงาน		งบอุดหนุน		งบลงทุน			งบอุดหนุนบุคลากร		งบรายจ่ายอื่น		งบอุดหนุน (ยุทธศาสตร์)		รวมทั้งสิ้นจัดสรร	รวมเบิกใช้	คงเหลือ	ร้อยละ
		จัดสรร	ตั้งเบิก	จัดสรร	ตั้งเบิก	จัดสรร	ตั้งเบิก	ครุภัณฑ์	ที่ดินสิ่งก่อสร้าง	ตั้งเบิก	จัดสรร	ตั้งเบิก	จัดสรร	ตั้งเบิก	จัดสรร	ตั้งเบิก				
1	คณะครุศาสตร์			6,582,858.20	939,891.56	1,300,700.00	694,112.97	1,060,900.00	48,941.80	127,978.90		-		-	1,601,500.00	499,994.22	10,594,900.00	2,261,977.65	8,332,922.35	21.35
2	คณะมนุษยศาสตร์และสังคมศาสตร์			4,210,180.00	1,309,232.42	1,238,000.00	435,469.89	1,444,820.00	534,500.00	768,828.50		-		-	440,950.00	34,934.00	7,868,450.00	2,548,464.81	5,319,985.19	32.39
3	คณะวิทยาการจัดการ			10,158,296.00	1,149,005.38	1,645,100.00	579,963.72	288,804.00	1,900,000.00	682,137.50		-		-	251,100.00	1,450.00	14,243,300.00	2,412,556.60	11,830,743.40	16.94
4	คณะวิทยาศาสตร์และเทคโนโลยี			3,168,438.00	1,094,553.45	1,924,300.00	927,082.49	22,774,762.00	800,000.00	1,052,486.40		-		-	115,750.00	99,000.00	28,783,250.00	3,173,122.34	25,610,127.66	11.02
5	- งานศูนย์วิทยาศาสตร์			-	-	1,600,000.00	1,004,719.52	-	-	-		-		-	-	-	1,600,000.00	1,004,719.52	595,280.48	62.79
6	คณะเทคโนโลยีอุตสาหกรรม			3,099,400.00	1,149,811.12	564,600.00	320,902.08	5,373,000.00	800,000.00	5,364,866.00		-		-	23,050.00	-	9,860,050.00	6,835,579.20	3,024,470.80	69.33
7	คณะเทคโนโลยีการเกษตร			890,600.00	174,441.35	1,793,200.00	86,425.25	-	-	-		-		-	65,450.00	2,050.00	2,749,250.00	262,916.60	2,486,333.40	9.56
8	คณะสาธารณสุขศาสตร์			3,815,266.00	744,186.97	1,155,500.00	403,769.70	6,375,234.00	-	1,600,787.50		-		-	84,700.00	-	11,430,700.00	2,748,744.17	8,681,955.83	24.05
9	วิทยาลัยนวัตกรรมการจัดการ			3,547,200.00	464,223.65	311,100.00	4,127.00	-	-	-		-		-	144,600.00	15,516.00	4,002,900.00	483,866.65	3,519,033.35	12.09
10	มรภ. วไลยสารแก้ว			608,500.00	268,502.30	165,100.00	118,070.59	-	-	-		-		-	11,800.00	-	785,400.00	386,572.89	398,827.11	49.22
11	บัณฑิตวิทยาลัย			19,854,822.40	2,883,898.45	5,800.00	-	223,677.60	-	193,720.70		-		-	-	-	20,084,300.00	3,077,619.15	17,006,680.85	15.32
12	สำนักงานอธิการบดี	100,186,100.00	50,599,883.85	45,212,160.00	18,177,884.37	26,501,200.00	10,631,640.42	11,240,140.00	129,825,700.00	5,113,386.23	258,280,700.00	98,043,812.38	5,460,600.00	1,585,392.52	6,850,400.00	618,707.51	583,557,000.00	184,770,707.28	398,786,292.72	31.66
13	- งานวิเทศสัมพันธ์			700,000.00	582.08	200,000.00	31,768.70	-	-	-		-		-	-	-	900,000.00	32,350.78	867,649.22	3.59
14	กองนโยบายและแผน			386,600.00	39,135.05	1,134,200.00	247,890.06	115,000.00	-	-		-		-	3,000,000.00	-	4,635,800.00	287,025.11	4,348,774.89	6.19
15	- งานมาตรฐานและจัดการคุณภาพ			300,000.00	22,299.41	-	-	-	-	-		-		-	948,600.00	130,815.00	1,248,600.00	153,114.41	1,095,485.59	12.26
16	กองพัฒนานักศึกษา			4,100,000.00	-	-	-	-	-	-		-	5,460,600.00	1,195,695.09	-	-	9,560,600.00	1,195,695.09	8,364,904.91	12.51
17	- งานศิลปวัฒนธรรม			-	-	420,000.00	78,170.00	-	-	-		-		-	-	-	420,000.00	78,170.00	341,830.00	18.61
18	สำนักส่งเสริมวิชาการและงานทะเบียน			16,056,700.00	6,494,943.01	1,152,600.00	257,895.00	120,000.00	-	21,400.00		-		-	7,000,000.00	1,306,746.00	24,329,300.00	8,080,984.01	16,248,315.99	33.22
19	- งานศูนย์ภาษา			150,000.00	34,354.59	100,000.00	-	100,000.00	-	-		-		-	1,761,100.00	780,830.60	2,111,100.00	815,185.19	1,295,914.81	38.61
20	- งานศึกษาทั่วไป			342,200.00	47,838.04	342,000.00	23,500.00	-	-	-		-		-	-	-	684,200.00	71,338.04	612,861.96	10.43
21	สำนักส่งเสริมการเรียนรู้และและบริการวิชาการ			400,600.00	62,739.23	527,800.00	119,322.00	-	-	-		-		-	9,000,000.00	1,390,997.20	9,928,400.00	1,573,058.43	8,355,341.57	15.84
22	- งานอนุรักษ์พันธุพืช			-	-	800,000.00	235,883.65	-	-	-		-		-	-	-	800,000.00	235,883.65	564,116.35	29.49
23	สำนักวิทยบริการและเทคโนโลยีสารสนเทศ			506,700.00	159,825.76	1,141,500.00	404,305.85	130,000.00	-	21,507.00		-		-	-	-	1,778,200.00	585,638.61	1,192,561.39	32.93
24	สถาบันวิจัยและพัฒนา			-	-	-	-	-	-	-		-	3,640,400.00	1,703,892.55	-	-	3,640,400.00	1,703,892.55	1,936,507.45	46.81
25	- บมเพาะวิสาหกิจ (UBI)			200,000.00	51,965.00	-	-	-	-	-		-		-	2,000,000.00	59,428.00	2,200,000.00	111,393.00	2,088,607.00	5.06
26	สำนักงานสภามหาวิทยาลัย			1,734,600.00	1,130,054.93	365,400.00	146,043.40	-	-	-		-		-	-	-	2,100,000.00	1,276,098.33	823,901.67	60.77
27	โรงเรียนสาธิต	37,320,000.00	15,038,974.00	41,312,000.00	17,440,981.99	13,421,000.00	2,642,802.89	7,798,200.00	2,050,000.00	718,288.19		-		-	-	-	101,901,200.00	35,841,047.07	66,060,152.93	35.17
28	บริหารทรัพย์สินและรายได้	6,945,800.00	3,358,783.00	81,824,200.00	25,454,823.29	-	-	2,300,000.00	-	872,117.33		-		-	-	-	91,070,000.00	29,685,723.62	61,384,276.38	32.60
รวม		144,451,900.00	68,997,640.85	249,161,320.60	79,295,173.40	57,809,100.00	19,393,865.18	59,344,537.60	135,959,141.80	16,537,504.25	258,280,700.00	98,043,812.38	14,561,600.00	4,484,980.16	33,299,000.00	4,940,468.53	952,867,300.00	291,693,444.75	661,173,855.25	30.61

เดือน	%เบิกจ่าย สะสม
เป้าหมาย	100
ตค.63	6.12
พย.63	12.83
ธค.63	19.19
มค.64	22.69
กพ.64	30.61
มีค.64	
เมย.64	
พค.64	
มิย.64	
กค.64	
สค.64	
กย.64	

ตารางที่ 5 แสดงร้อยละผลการตั้งเบิกงบประมาณสะสมเปรียบเทียบกับเป้าหมายการเบิกจ่าย ปีงบประมาณ พ.ศ. 2564

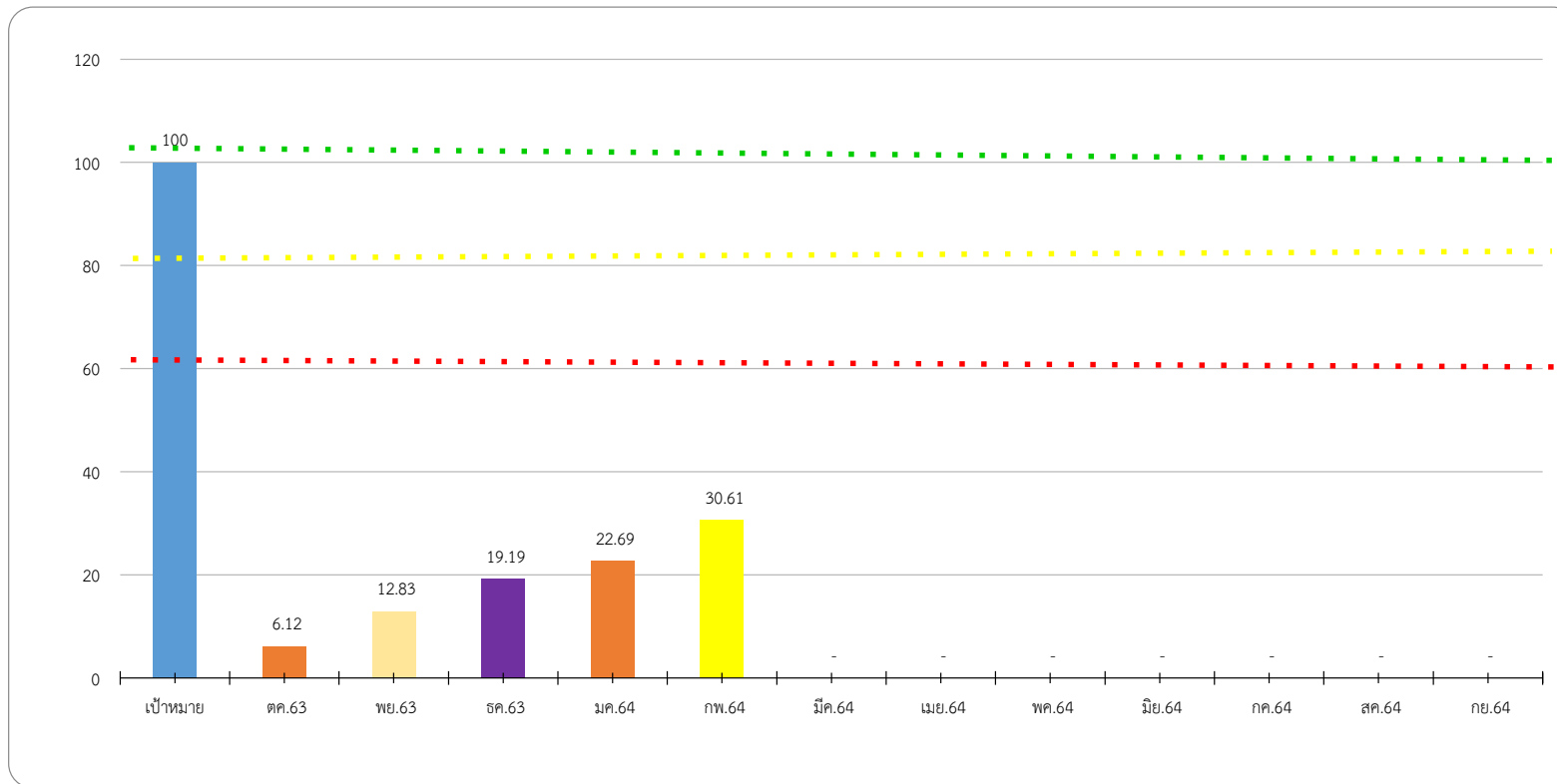

คำอธิบายจากตารางแผนภูมิ

- แผนภูมิแท่งแสดงเป้าหมายการเบิกใช้งบประมาณ คิดเป็นร้อยละ 100%
- เป็นแผนภูมิแสดงถึงผลเฉลี่ยการเบิกจ่าย ของทุกหน่วยงาน ประกอบด้วยงบประมาณแผ่นดิน งบประมาณรายได้ แผ่นดิน และรายได้) ประจำเดือน ตุลาคม 2563 คิดเป็นร้อยละการเบิกใช้ 6.12%
- เป็นแผนภูมิแสดงถึงผลเฉลี่ยการเบิกจ่าย ของทุกหน่วยงาน ประกอบด้วยงบประมาณแผ่นดิน งบประมาณรายได้ แผ่นดิน และรายได้) ประจำเดือน ตุลาคม-พฤศจิกายน 2563 คิดเป็นร้อยละการเบิกใช้ 12.83% เพิ่มขึ้นจาก เดือน ตุลาคม 6.71%
- เป็นแผนภูมิแสดงถึงผลเฉลี่ยการเบิกจ่าย ของทุกหน่วยงาน ประกอบด้วยงบประมาณแผ่นดิน งบประมาณรายได้ แผ่นดิน และรายได้) ประจำเดือน ตุลาคม-ธันวาคม 2563 คิดเป็นร้อยละการเบิกใช้ 19.19% เพิ่มขึ้นจาก เดือน พฤศจิกายน 6.36%
- เป็นแผนภูมิแสดงถึงผลเฉลี่ยการเบิกจ่าย ของทุกหน่วยงาน ประกอบด้วยงบประมาณแผ่นดิน งบประมาณรายได้ แผ่นดิน และรายได้) ประจำเดือน ตุลาคม-มกราคม 2564 คิดเป็นร้อยละการเบิกใช้ 22.69% เพิ่มขึ้นจาก เดือน พฤศจิกายน 3.50%
- เป็นแผนภูมิแสดงถึงผลเฉลี่ยการเบิกจ่าย ของทุกหน่วยงาน ประกอบด้วยงบประมาณแผ่นดิน งบประมาณรายได้ แผ่นดิน และรายได้) ประจำเดือน ตุลาคม-กุมภาพันธ์ 2564 คิดเป็นร้อยละการเบิกใช้ 30.54% เพิ่มขึ้นจาก เดือน พฤศจิกายน 7.85%