



รายงานการตั้งเบิกงบประมาณ
และความก้าวหน้าการลงทุน
ปีงบประมาณ พ.ศ. 2564
ณ 30 เมษายน 2564
ระบบบัญชี 3 มิติ

ตารางที่ 1 สรุปการตั้งเบิกงบประมาณสะสมภาพรวม

ภาพรวม (งบแผ่นดินและงบรายได้)

หมวดรายจ่าย	จัดสรร	ตั้งเบิก	คงเหลือ	ร้อยละ
งบบุคลากร	144,451,900	89,526,996	54,924,904	61.98
งบดำเนินงาน	249,124,620	109,550,899	139,573,720	43.97
งบอุดหนุน	349,388,800	175,604,582	173,784,218	50.26
- ดำเนินงาน	44,388,100	20,697,381	17,148,189	46.63
- การศึกษาพื้นฐาน	13,421,000	3,921,021	9,499,979	29.22
- คชจ.บุคลากร	258,280,700	142,522,874	115,757,826	55.18
- ยุทธศาสตร์ราชภัฏ	33,299,000	8,463,306	24,835,694	25.42
งบรายจ่ายอื่น	14,561,600	6,001,274	8,560,326	41.21
งบลงทุน	195,340,380	67,486,520	127,853,860	34.55
รวม	952,867,300	448,170,270	504,697,030	47.03

ตารางที่ 2 สรุปการตั้งเบิกงบประมาณ จำแนกตามหมวดรายจ่าย

งบแผ่นดิน

หมวดรายจ่าย	จัดสรร	ตั้งเบิก	คงเหลือ	ร้อยละ
งบบุคลากร	70,627,300	48,409,725	22,217,575	68.54
งบอุดหนุน	349,388,800	175,604,582	173,784,218	50.26
- ดำเนินงาน	44,388,100	20,697,381	23,690,719	46.63
- การศึกษาพื้นฐาน	13,421,000	3,921,021	9,499,979	29.22
- คชจ.บุคลากร	258,280,700	142,522,874	115,757,826	55.18
- ยุทธศาสตร์ราชภัฏ	33,299,000	8,463,306	24,835,694	25.42
งบลงทุน	161,761,200	47,898,668	113,862,532	29.61
รวม	581,777,300	271,912,974	309,864,326	46.74

ตารางที่ 3 สรุปการตั้งเบิกงบประมาณ จำแนกตามหมวดรายจ่าย

งบรายได้

หมวดรายจ่าย	จัดสรร	ตั้งเบิก	คงเหลือ	ร้อยละ
งบบุคลากร	73,824,600	41,117,271	32,707,329	55.70
งบดำเนินงาน	249,124,620	109,550,899	139,573,720	43.97
งบรายจ่ายอื่น	14,561,600	6,001,274	8,560,326	41.21
งบลงทุน	33,579,180	19,587,852	13,991,328	58.33
รวม	371,090,000	176,257,296	194,832,704	47.50

กราฟแสดงลำดับร้อยละการเบิกงบประมาณ

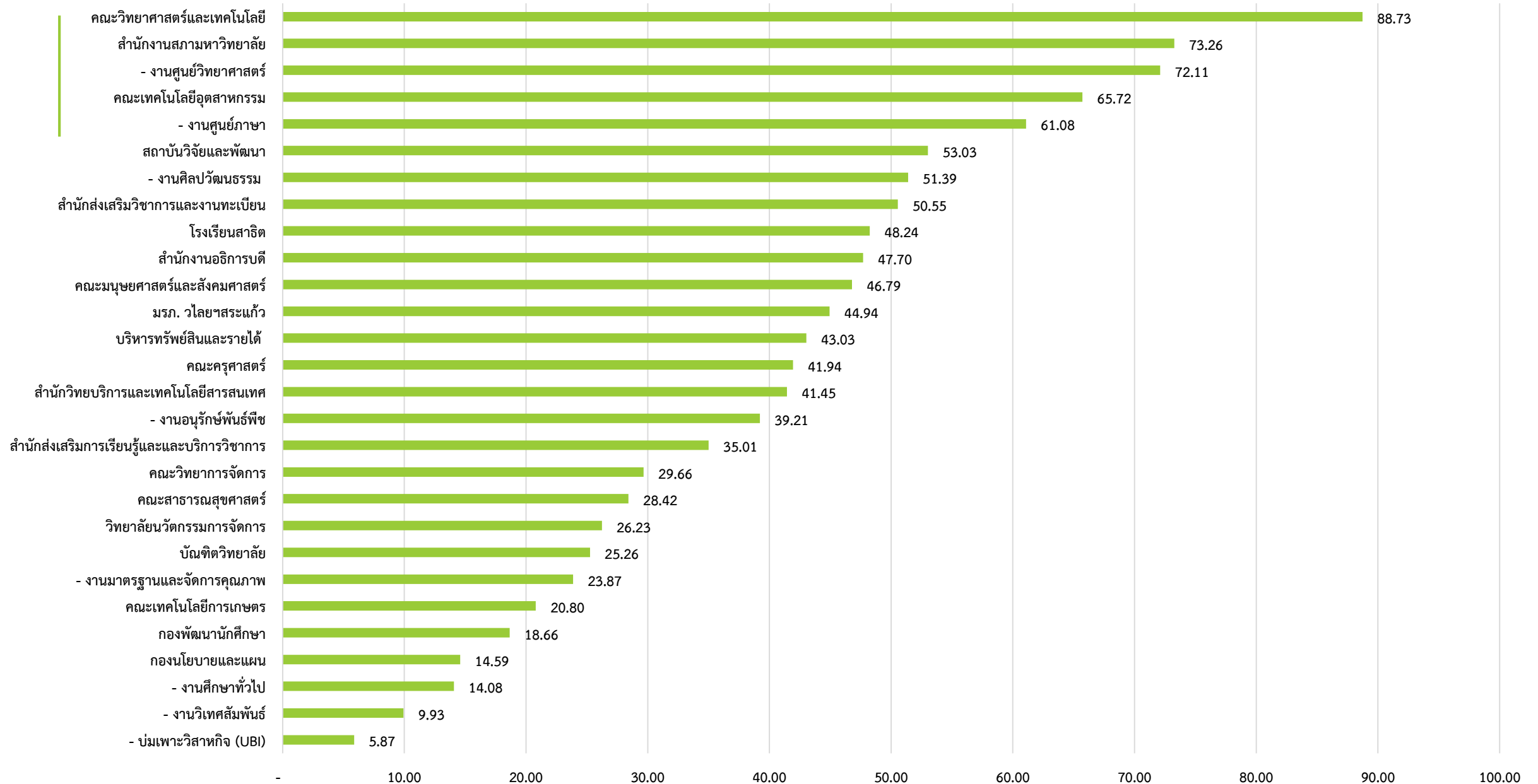

ความก้าวหน้าของงบลงทุน ปีงบประมาณ พ.ศ. 2564

	รายการ	วงเงินงบประมาณ พ.ร.บ	ความคืบหน้า
	รวมทั้งสิ้น	161,761,200.00	
	รายการครุภัณฑ์	31,935,500.00	
1	ครุภัณฑ์ประกอบห้องปฏิบัติการเพื่อยกระดับคุณภาพ ความปลอดภัยด้าน สิ่งแวดล้อม	926,800.00	ลงนามในสัญญา
2	เครื่องทดสอบแรงอเนกประสงค์ 1,000 กิโลนิวตัน	495,000.00	เบิกจ่ายแล้ว
3	ครุภัณฑ์ประกอบห้องปฏิบัติการ การออกแบบสามมิติ และวิศวกรรม ย้อนรอย	4,808,000.00	เบิกจ่ายแล้ว
4	ครุภัณฑ์ประกอบห้องปฏิบัติการจัดทำสื่อการสอน เพื่อชุมชนผ่านระบบ digital	2,987,600.00	ส่งของ 20 เมษายน 64
5	ครุภัณฑ์ประกอบห้องปฏิบัติการเพื่อฝึกทักษะ กระบวนการทางวิทยาศาสตร์	14,566,000.00	ลงนามในสัญญา
6	ครุภัณฑ์ประกอบห้องปฏิบัติการเพื่อฝึกทักษะวิทยาศาสตร์พื้นฐาน	3,093,800.00	ส่งของ 20 เมษายน 64
7	ครุภัณฑ์ประกอบห้องปฏิบัติการจัดการสถานพยาบาล	402,000.00	เบิกจ่ายแล้ว
8	ครุภัณฑ์ประกอบห้องปฏิบัติการสาธารณสุข	3,398,300.00	ส่งของ 11 พฤษภาคม 64
9	ครุภัณฑ์ประกอบห้องปฏิบัติการอนามัยสิ่งแวดล้อม	1,258,000.00	ลงนามในสัญญา

ความก้าวหน้าของงบลงทุน ปีงบประมาณ พ.ศ. 2564

	รายการ	วงเงินงบประมาณ พ.ร.บ	ความคืบหน้า
	รายการที่ดินและสิ่งก่อสร้าง 1 ปีแล้วเสร็จ	60,000,000.00	
1	ปรับปรุงพัฒนาอาคารปฏิบัติการด้าน Learning space	20,000,000.00	ลงนามสัญญาแล้ว อยู่ระหว่างดำเนินการ
2	ปรับปรุงสนามกีฬากลางเพื่อสุขภาพ	25,000,000.00	ขอความเห็นชอบจากกรมบัญชีกลาง
3	ก่อสร้างอาคารศูนย์การเรียนรู้ศาสตร์พระราชา	5,000,000.00	ส่งมอบงาน 29 พฤษภาคม 64
4	ก่อสร้างศูนย์จัดการความรู้การจัดการขยะชุมชน	10,000,000.00	ส่งมอบงาน 12 สิงหาคม 64
	ผูกพันใหม่	14,800,000.00	
1	ปรับปรุงบริเวณด้านหน้ามหาวิทยาลัย	14,800,000.00	อยู่ระหว่างปรับปรุงรูปแบบรายการ
	ผูกพันเดิม	55,025,700.00	
1	ปรับปรุงอาคารเรียนรวมและเอนกประสงค์พร้อมส่วนขยาย	55,025,700.00	ดำเนินการตามสัญญา

ผลการเบิกจ่ายงบประมาณแผ่นดิน ประจำปีงบประมาณ พ.ศ. 2564
ข้อมูล ณ วันที่ 7 พฤษภาคม 2564 กรมบัญชีกลาง (ระบบ GF MIS)

ประเภท	ก.พ.64	มี.ค.64	เม.ย.64	เป้าหมาย ไตรมาส 2
รายจ่ายประจำ	37.09	44.86	51.67	57.00
รายจ่ายงบลงทุน	5.83	16.30	16.73	45.00
ภาพรวม	28.40	36.86	42.20	54.00
ลำดับที่	↑77	↑86	↓65	



เบิกได้มาก

ลำดับ299



ดับเบิก1

เบิกได้น้อย



ตารางที่ 1 แสดงรายงานการตั้งเบิกสะสมงบประมาณภาพรวม (แผ่นดินและรายได้ ประจำปีงบประมาณ พ.ศ. 2564 เดือน ตุลาคม - เมษายน พ.ศ. 2564)

ลำดับ	หน่วยงาน	งบจัดสรร	ก.พ.-64			มี.ค.-64			เม.ย.-64		
			ตั้งเบิก	คงเหลือ	ร้อยละ	ตั้งเบิก	คงเหลือ	ร้อยละ	ตั้งเบิก	คงเหลือ	ร้อยละ
			1	คณะครุศาสตร์	10,594,900.00	2,261,977.65	8,332,922.35	27.15	3,622,199.33	8,332,922.35	34.19
2	คณะมนุษยศาสตร์และสังคมศาสตร์	8,133,450.00	2,548,464.81	5,584,985.19	45.63	3,307,022.97	5,584,985.19	40.66	3,805,326.64	5,584,985.19	46.79
3	คณะวิทยาการจัดการ	14,523,300.00	2,412,556.60	12,110,743.40	19.92	3,281,541.58	12,110,743.40	22.60	4,308,170.83	12,110,743.40	29.66
4	คณะวิทยาศาสตร์และเทคโนโลยี	29,013,250.00	3,173,122.34	25,840,127.66	12.28	3,586,857.41	25,840,127.66	12.36	25,743,602.60	25,840,127.66	88.73
5	- งานศูนย์วิทยาศาสตร์	1,600,000.00	1,004,719.52	595,280.48	62.79	1,004,719.52	595,280.48	62.79	1,153,683.52	595,280.48	72.11
6	คณะเทคโนโลยีอุตสาหกรรม	11,367,890.00	6,835,579.20	4,532,310.80	60.13	7,100,913.40	3,303,710.80	62.46	7,470,922.61	3,303,710.80	65.72
7	คณะเทคโนโลยีการเกษตร	1,780,650.00	262,916.60	1,517,733.40	17.32	354,210.54	2,746,333.40	19.89	370,417.13	2,746,333.40	20.80
8	คณะสาธารณสุขศาสตร์	11,919,830.00	2,748,744.17	9,171,085.83	29.97	3,225,545.77	9,171,085.83	27.06	3,387,357.42	9,171,085.83	28.42
9	วิทยาลัยนวัตกรรมการจัดการ	4,282,900.00	483,866.65	3,799,033.35	12.74	961,015.41	3,799,033.35	22.44	1,123,581.91	3,799,033.35	26.23
10	มรภ. วไลยฯสระแก้ว	1,485,400.00	386,572.89	1,098,827.11	35.18	539,804.79	1,098,827.11	36.34	667,597.54	1,098,827.11	44.94
11	บัณฑิตวิทยาลัย	20,084,300.00	3,077,619.15	17,006,680.85	18.10	4,838,417.90	17,006,680.85	24.09	5,072,949.07	17,006,680.85	25.26
12	สำนักงานอธิการบดี	583,557,000.00	184,770,707.28	398,786,292.72	46.33	259,124,062.12	398,786,292.72	44.40	278,377,774.65	398,786,292.72	47.70
13	- งานวิเทศสัมพันธ์	900,000.00	32,350.78	867,649.22	3.73	219,793.13	867,649.22	24.42	89,379.45	867,649.22	9.93
14	กองนโยบายและแผน	4,421,900.00	287,025.11	4,134,874.89	6.94	382,989.11	4,348,774.89	8.66	676,545.45	4,348,774.89	15.30
15	- งานมาตรฐานและจัดการคุณภาพ	1,110,400.00	153,114.41	957,285.59	15.99	197,889.41	1,095,485.59	17.82	297,983.91	1,095,485.59	26.84
16	กองพัฒนานักศึกษา	9,560,600.00	1,195,695.09	8,364,904.91	14.29	1,618,396.48	8,364,904.91	16.93	1,783,913.60	8,364,904.91	18.66
17	- งานศิลปวัฒนธรรม	420,000.00	78,170.00	341,830.00	22.87	188,920.00	341,830.00	44.98	215,840.00	341,830.00	51.39
18	สำนักส่งเสริมวิชาการและงานทะเบียน	24,329,300.00	8,080,984.01	16,248,315.99	49.73	10,214,721.19	16,248,315.99	41.99	12,297,844.70	16,248,315.99	50.55
19	- งานศูนย์ภาษา	2,111,100.00	815,185.19	1,295,914.81	62.90	868,019.65	1,295,914.81	41.12	1,289,535.33	1,295,914.81	61.08
20	- งานศึกษาทั่วไป	684,200.00	71,338.04	612,861.96	11.64	79,657.98	612,861.96	11.64	96,302.98	612,861.96	14.08
21	สำนักส่งเสริมการเรียนรู้และบริการวิชาการ	7,145,030.00	1,573,058.43	5,571,971.57	28.23	1,804,986.64	5,571,971.57	25.26	2,501,218.81	5,571,971.57	35.01
22	- งานอนุรักษ์พันธุ์พืช	800,000.00	235,883.65	564,116.35	41.81	290,689.56	564,116.35	36.34	313,693.56	564,116.35	39.21
23	สำนักวิทยบริการและเทคโนโลยีสารสนเทศ	1,778,200.00	585,638.61	1,192,561.39	49.11	701,845.21	1,192,561.39	39.47	737,004.96	1,192,561.39	41.45
24	สถาบันวิจัยและพัฒนา	3,640,400.00	1,703,892.55	1,936,507.45	87.99	1,822,388.35	1,936,507.45	50.06	1,930,464.48	1,936,507.45	53.03
25	- ปุ่มเพาะวิสาหกิจ (UBI)	2,200,000.00	111,393.00	2,088,607.00	5.33	80,418.00	2,088,607.00	3.66	129,218.00	2,088,607.00	5.87
26	สำนักงานสภามหาวิทยาลัย	2,100,000.00	1,276,098.33	823,901.67	60.77	1,452,909.33	823,901.67	69.19	1,538,488.54	823,901.67	73.26
27	โรงเรียนสาธิต	101,901,200.00	35,841,047.07	66,060,152.93	54.26	44,102,242.97	66,060,152.93	43.28	49,158,657.08	66,060,152.93	48.24
28	บริหารทรัพย์สินและรายได้	91,070,000.00	29,685,723.62	61,384,276.38	48.36	31,273,772.38	61,384,276.38	34.34	39,188,946.92	61,384,276.38	43.03
	รวมจัดสรร	952,515,200.00	291,693,444.75	660,821,755.25	30.62	386,245,950.13	661,173,855.25	40.55	448,170,270.34	661,173,855.25	47.05

ตารางที่ 2 แสดงรายงานการตั้งเบิกสะสมงบประมาณแผ่นดิน ประจำปีงบประมาณ พ.ศ. 2564 เดือน ตุลาคม-เมษายน พ.ศ. 2564

ลำดับที่	หน่วยงาน	งบบุคลากร		งบเงินอุดหนุน		งบลงทุน			งบอุดหนุนบุคลากร			งบเงินอุดหนุน (ยุทธศาสตร์)			รวมทั้งสิ้นจัดสรร	รวมเบิกใช้	คงเหลือ	ร้อยละ
		จัดสรร	ตั้งเบิก	จัดสรร	ตั้งเบิก	ครุภัณฑ์	ที่ดินสิ่งก่อสร้าง	ตั้งเบิก	อุดหนุนบุคลากร	ตั้งเบิก	ร้อยละ	จัดสรร	จัดสรร	ตั้งเบิก				
1	คณะครุศาสตร์			1,300,700.00	725,733.55							1,601,500.00	-	1,051,994.22	2,902,200.00	1,777,727.77	1,124,472.23	61.25
2	คณะมนุษยศาสตร์และสังคมศาสตร์			1,238,000.00	549,492.49							440,950.00	265,000.00	220,863.00	1,943,950.00	770,355.49	1,173,594.51	39.63
3	คณะวิทยาการจัดการ			1,645,100.00	1,109,075.90							251,100.00	280,000.00	164,252.00	2,176,200.00	1,273,327.90	902,872.10	58.51
4	คณะวิทยาศาสตร์และเทคโนโลยี			1,924,300.00	1,162,726.25	21,574,200.00		21,530,000.00				115,750.00	230,000.00	99,000.00	23,844,250.00	22,791,726.25	1,052,523.75	95.59
5	- งานศูนย์วิทยาศาสตร์			1,600,000.00	1,153,683.52										1,600,000.00	1,153,683.52	446,316.48	72.11
6	คณะเทคโนโลยีอุตสาหกรรม			1,793,200.00	592,001.49	5,303,000.00		5,294,888.00				23,050.00	279,240.00	54,000.00	7,398,490.00	5,940,889.49	1,457,600.51	80.30
7	คณะเทคโนโลยีการเกษตร			564,600.00	121,348.45							65,450.00	260,000.00	2,050.00	890,050.00	123,398.45	766,651.55	13.86
8	คณะสาธารณสุขศาสตร์			1,155,500.00	539,483.10	5,058,300.00		385,000.00				84,700.00	489,130.00	124,997.75	6,787,630.00	1,049,480.85	5,738,149.15	15.46
9	วิทยาลัยนวัตกรรมการจัดการ			311,100.00	4,127.00							144,600.00	280,000.00	95,657.00	735,700.00	99,784.00	635,916.00	13.56
10	มรภ. วไลยสารแก้ว			165,100.00	119,270.59							11,800.00	700,000.00	39,046.00	876,900.00	158,316.59	718,583.41	18.05
11	บัณฑิตวิทยาลัย			5,800.00	-										5,800.00	-	5,800.00	-
12	สำนักงานอธิการบดี	70,627,300.00	48,409,725.04	26,501,200.00	12,455,877.63		129,825,700.00	20,688,779.57	258,280,700.00	142,522,873.65	55.18		6,850,400.00	873,994.76	492,085,300.00	224,951,250.65	267,134,049.35	45.71
13	- งานวิเทศสัมพันธ์			200,000.00	31,768.70										200,000.00	31,768.70	168,231.30	15.88
14	กองนโยบายและแผน			1,134,200.00	346,229.06								2,786,100.00	113,038.00	3,920,300.00	459,267.06	3,461,032.94	11.72
15	- งานมาตรฐานและจัดการคุณภาพ												810,400.00	269,355.00	810,400.00	269,355.00	541,045.00	33.24
17	- งานศิลปวัฒนธรรม			420,000.00	215,840.00										420,000.00	215,840.00	204,160.00	51.39
18	สำนักส่งเสริมวิชาการและงานทะเบียน			1,152,600.00	304,475.00								7,000,000.00	1,927,193.00	8,152,600.00	2,231,668.00	5,920,932.00	27.37
19	- งานศูนย์ภาษา			100,000.00	52,834.46							1,761,100.00		1,176,078.60	1,861,100.00	1,228,913.06	632,186.94	66.03
20	- งานศึกษาทั่วไป			342,000.00	23,500.00										342,000.00	23,500.00	318,500.00	6.87
21	สำนักส่งเสริมการเรียนรู้และบริการ			527,800.00	184,572.50								6,216,630.00	2,190,958.40	6,744,430.00	2,375,530.90	4,368,899.10	35.22
22	- งานอนุรักษ์พันธุพืช			800,000.00	313,693.56									-	800,000.00	313,693.56	486,306.44	39.21
23	สำนักวิทยบริการและเทคโนโลยีสารสนเทศ			1,141,500.00	486,641.31										1,141,500.00	486,641.31	654,858.69	42.63
24	สถาบันวิจัยและพัฒนา														-	-	-	-
25	- บ่มเพาะวิสาหกิจ (UBI)												2,000,000.00	60,828.00	2,000,000.00	60,828.00	1,939,172.00	3.04
26	สำนักงานสภามหาวิทยาลัย			365,400.00	205,006.40										365,400.00	205,006.40	160,393.60	56.10
27	โรงเรียนสาธิต			13,421,000.00	3,921,021.18										13,421,000.00	3,921,021.18	9,499,978.82	29.22
รวม		70,627,300.00	48,409,725.04	57,809,100.00	24,618,402.14	31,935,500.00	129,825,700.00	47,898,667.57	258,280,700.00	142,522,873.65	55.18	4,500,000.00	28,446,900.00	8,463,305.73	581,425,200.00	271,912,974.13	309,512,225.87	46.77

ตารางที่ 3 แสดงรายงานการตั้งเบิกสะสมงบประมาณ รายได้ ประจำปีงบประมาณ พ.ศ. 2564 เดือน ตุลาคม -เมษายน พ.ศ. 2564

ลำดับที่	หน่วยงาน	งบบุคลากร		งบดำเนินงาน		งบลงทุน			งบรายจ่ายอื่น		รวมทั้งสิ้นจัดสรร	รวมเบิกใช้	คงเหลือ	ร้อยละ
		จัดสรร	ตั้งเบิก	จัดสรร	ตั้งเบิก	ครุภัณฑ์	ที่ดินสิ่งก่อสร้าง	ตั้งเบิก	จัดสรร	ตั้งเบิก				
1	คณะครุศาสตร์			6,582,858.20	1,740,658.98	1,060,900.00	48,941.80	925,461.90			7,692,700.00	2,666,120.88	5,026,579.12	34.66
2	คณะมนุษยศาสตร์และสังคมศาสตร์			4,210,180.00	1,969,361.15	1,444,820.00	534,500.00	1,065,610.00			6,189,500.00	3,034,971.15	3,154,528.85	49.03
3	คณะวิทยาการจัดการ			10,158,296.00	1,642,121.29	288,804.00	1,900,000.00	1,392,721.64			12,347,100.00	3,034,842.93	9,312,257.07	24.58
4	คณะวิทยาศาสตร์และเทคโนโลยี			3,168,438.00	1,457,060.51	1,200,562.00	800,000.00	1,494,815.84			5,169,000.00	2,951,876.35	2,217,123.65	57.11
5	- งานศูนย์วิทยาศาสตร์			-							-	-	-	-
6	คณะเทคโนโลยีอุตสาหกรรม			3,099,400.00	1,460,055.12	70,000.00	800,000.00	69,978.00			3,969,400.00	1,530,033.12	2,439,366.88	38.55
7	คณะเทคโนโลยีการเกษตร			890,600.00	247,018.68						890,600.00	247,018.68	643,581.32	27.74
8	คณะสาธารณสุขศาสตร์			3,815,266.00	1,122,089.07	1,316,934.00		1,215,787.50			5,132,200.00	2,337,876.57	2,794,323.43	45.55
9	วิทยาลัยนวัตกรรมการจัดการ			3,547,200.00	1,023,797.91						3,547,200.00	1,023,797.91	2,523,402.09	28.86
10	มรภ. วไลยฯสระแก้ว			608,500.00	509,280.95						608,500.00	509,280.95	99,219.05	83.69
11	บัณฑิตวิทยาลัย			19,854,822.40	4,876,238.37	223,677.60		196,710.70			20,078,500.00	5,072,949.07	15,005,550.93	25.27
12	สำนักงานอธิการบดี	29,558,800.00	17,298,073.89	45,212,160.00	23,998,171.88	11,240,140.00		9,843,382.70	5,460,600.00	2,286,895.53	91,471,700.00	53,426,524.00	38,045,176.00	58.41
13	- งานวิเทศสัมพันธ์			700,000.00	57,610.75						700,000.00	57,610.75	642,389.25	8.23
14	กองนโยบายและแผน			386,600.00	217,278.39	115,000.00					501,600.00	217,278.39	284,321.61	43.32
15	- งานมาตรฐานและจัดการคุณภาพ			300,000.00	28,628.91						300,000.00	28,628.91	271,371.09	9.54
16	กองพัฒนานักศึกษา			4,100,000.00					5,460,600.00	1,783,913.60	9,560,600.00	1,783,913.60	7,776,686.40	18.66
17	- งานศิลปวัฒนธรรม										-	-	-	-
18	สำนักส่งเสริมวิชาการและงานทะเบียน			16,056,700.00	9,986,782.70	120,000.00		79,394.00			16,176,700.00	10,066,176.70	6,110,523.30	62.23
19	- งานศูนย์ภาษา			150,000.00	60,622.27	100,000.00					250,000.00	60,622.27	189,377.73	24.25
20	- งานศึกษาทั่วไป			342,200.00	72,802.98						342,200.00	72,802.98	269,397.02	21.27
21	สำนักส่งเสริมการเรียนรู้และและบริการ			363,899.00	88,986.91	36,701.00		36,701.00			400,600.00	125,687.91	274,912.09	31.37
22	- งานอนุรักษ์พันธุพืช			-							-	-	-	-
22	สำนักวิทยบริการและเทคโนโลยีสารสนเทศ			506,700.00	228,856.65	130,000.00		21,507.00			636,700.00	250,363.65	386,336.35	39.32
23	สถาบันวิจัยและพัฒนา								3,640,400.00	1,930,464.48	3,640,400.00	1,930,464.48	1,709,935.52	53.03
24	- บ่มเพาะวิสาหกิจ (UBI)			200,000.00	68,390.00						200,000.00	68,390.00	131,610.00	34.20
25	สำนักงานสภามหาวิทยาลัย			1,734,600.00	1,333,482.14						1,734,600.00	1,333,482.14	401,117.86	76.88
26	โรงเรียนสาธิต	37,320,000.00	19,417,128.00	41,312,000.00	24,463,219.62	7,798,200.00	2,050,000.00	1,357,288.28			88,480,200.00	45,237,635.90	43,242,564.10	51.13
27	บริหารทรัพย์สินและรายได้	6,945,800.00	4,402,069.00	81,824,200.00	32,898,384.09	2,300,000.00		1,888,493.83			91,070,000.00	39,188,946.92	51,881,053.08	43.03
รวม		73,824,600.00	41,117,270.89	249,124,619.60	109,550,899.32	27,445,738.60	6,133,441.80	19,587,852.39	14,561,600.00	6,001,273.61	371,090,000.00	176,257,296.21	194,832,703.79	47.50

ตารางที่ 4 แสดงรายงานการตั้งเบิกสะสมงบประมาณแผ่นดินและ รายได้ ประจำปีงบประมาณ พ.ศ. 2564 เดือน ตุลาคม- เมษายน พ.ศ. 2564

ลำดับที่	หน่วยงาน	งบบุคลากร		งบดำเนินงาน		งบอุดหนุน		งบลงทุน			งบอุดหนุนบุคลากร		งบรายจ่ายอื่น		งบอุดหนุน (ยุทธศาสตร์)		รวมทั้งสิ้นจัดสรร	รวมเบิกใช้	คงเหลือ	ร้อยละ
		จัดสรร	ตั้งเบิก	จัดสรร	ตั้งเบิก	จัดสรร	ตั้งเบิก	ครุภัณฑ์	ที่ดินสิ่งก่อสร้าง	ตั้งเบิก	จัดสรร	ตั้งเบิก	จัดสรร	ตั้งเบิก	จัดสรร	ตั้งเบิก				
1	คณะครุศาสตร์			6,582,858.20	1,740,658.98	1,300,700.00	725,733.55	1,060,900.00	48,941.80	925,461.90		-		-	1,601,500.00	1,051,994.22	10,594,900.00	4,443,848.65	6,151,051.35	41.94
2	คณะมนุษยศาสตร์และสังคมศาสตร์			4,210,180.00	1,969,361.15	1,238,000.00	549,492.49	1,444,820.00	534,500.00	1,065,610.00		-		-	705,950.00	220,863.00	8,133,450.00	3,805,326.64	4,328,123.36	46.79
3	คณะวิทยาการจัดการ			10,158,296.00	1,642,121.29	1,645,100.00	1,109,075.90	288,804.00	1,900,000.00	1,392,721.64		-		-	531,100.00	164,252.00	14,523,300.00	4,308,170.83	10,215,129.17	29.66
4	คณะวิทยาศาสตร์และเทคโนโลยี			3,168,438.00	1,457,060.51	1,924,300.00	1,162,726.25	22,774,762.00	800,000.00	23,024,815.84		-		-	345,750.00	99,000.00	29,013,250.00	25,743,602.60	3,269,647.40	88.73
5	- งานศูนย์วิทยาศาสตร์			-	-	1,600,000.00	1,153,683.52	-	-	-		-		-	-	-	1,600,000.00	1,153,683.52	446,316.48	72.11
6	คณะเทคโนโลยีอุตสาหกรรม			3,099,400.00	1,460,055.12	1,793,200.00	592,001.49	5,373,000.00	800,000.00	5,364,866.00		-		-	302,290.00	54,000.00	11,367,890.00	7,470,922.61	3,896,967.39	65.72
7	คณะเทคโนโลยีการเกษตร			890,600.00	247,018.68	564,600.00	121,348.45	-	-	-		-		-	325,450.00	2,050.00	1,780,650.00	370,417.13	1,410,232.87	20.80
8	คณะสาธารณสุขศาสตร์			3,815,266.00	1,122,089.07	1,155,500.00	539,483.10	6,375,234.00	-	1,600,787.50		-		-	573,830.00	124,997.75	11,919,830.00	3,387,357.42	8,532,472.58	28.42
9	วิทยาลัยนวัตกรรมการจัดการ			3,547,200.00	1,023,797.91	311,100.00	4,127.00	-	-	-		-		-	424,600.00	95,657.00	4,282,900.00	1,123,581.91	3,159,318.09	26.23
10	มรภ. วไลยอลงกรณ์			608,500.00	509,280.95	165,100.00	119,270.59	-	-	-		-		-	711,800.00	39,046.00	1,485,400.00	667,597.54	817,802.46	44.94
11	บัณฑิตวิทยาลัย			19,854,822.40	4,876,238.37	5,800.00	-	223,677.60	-	196,710.70		-		-	-	-	20,084,300.00	5,072,949.07	15,011,350.93	25.26
12	สำนักงานอธิการบดี	100,186,100.00	65,707,798.93	45,212,160.00	23,998,171.88	26,501,200.00	12,455,877.63	11,240,140.00	129,825,700.00	30,532,162.27	258,280,700.00	142,522,873.65	5,460,600.00	2,286,895.53	6,850,400.00	873,994.76	583,557,000.00	278,377,774.65	305,179,225.35	47.70
13	- งานวิเทศสัมพันธ์			700,000.00	57,610.75	200,000.00	31,768.70	-	-	-		-		-	-	-	900,000.00	89,379.45	810,620.55	9.93
14	กองนโยบายและแผน			386,600.00	217,278.39	1,134,200.00	346,229.06	115,000.00	-	-		-		-	2,786,100.00	113,038.00	4,421,900.00	676,545.45	3,745,354.55	15.30
15	- งานมาตรฐานและจัดการคุณภาพ			300,000.00	28,628.91	-	-	-	-	-		-		-	810,400.00	269,355.00	1,110,400.00	297,983.91	812,416.09	26.84
16	กองพัฒนานักศึกษา			4,100,000.00	-	-	-	-	-	-		-	5,460,600.00	1,783,913.60	-	-	9,560,600.00	1,783,913.60	7,776,686.40	18.66
17	- งานศิลปวัฒนธรรม			-	-	420,000.00	215,840.00	-	-	-		-		-	-	-	420,000.00	215,840.00	204,160.00	51.39
18	สำนักส่งเสริมวิชาการและงานทะเบียน			16,056,700.00	9,986,782.70	1,152,600.00	304,475.00	120,000.00	-	79,394.00		-		-	7,000,000.00	1,927,193.00	24,329,300.00	12,297,844.70	12,031,455.30	50.55
19	- งานศูนย์ภาษา			150,000.00	60,622.27	100,000.00	52,834.46	100,000.00	-	-		-		-	1,761,100.00	1,176,078.60	2,111,100.00	1,289,535.33	821,564.67	61.08
20	- งานศึกษาทั่วไป			342,200.00	72,802.98	342,000.00	23,500.00	-	-	-		-		-	-	-	684,200.00	96,302.98	587,897.02	14.08
21	สำนักส่งเสริมการเรียนรู้และและบริการวิชาการ			363,899.00	88,986.91	527,800.00	184,572.50	36,701.00	-	36,701.00		-		-	6,216,630.00	2,190,958.40	7,145,030.00	2,501,218.81	4,643,811.19	35.01
22	- งานอนุรักษ์พันธุพืช			-	-	800,000.00	313,693.56	-	-	-		-		-	-	-	800,000.00	313,693.56	486,306.44	39.21
23	สำนักวิทยบริการและเทคโนโลยีสารสนเทศ			506,700.00	228,856.65	1,141,500.00	486,641.31	130,000.00	-	21,507.00		-		-	-	-	1,778,200.00	737,004.96	1,041,195.04	41.45
24	สถาบันวิจัยและพัฒนา			-	-	-	-	-	-	-		-	3,640,400.00	1,930,464.48	-	-	3,640,400.00	1,930,464.48	1,709,935.52	53.03
25	- บมเพาะวิสาหกิจ (UBI)			200,000.00	68,390.00	-	-	-	-	-		-		-	2,000,000.00	60,828.00	2,200,000.00	129,218.00	2,070,782.00	5.87
26	สำนักงานสภามหาวิทยาลัย			1,734,600.00	1,333,482.14	365,400.00	205,006.40	-	-	-		-		-	-	-	2,100,000.00	1,538,488.54	561,511.46	73.26
27	โรงเรียนสาธิต	37,320,000.00	19,417,128.00	41,312,000.00	24,463,219.62	13,421,000.00	3,921,021.18	7,798,200.00	2,050,000.00	1,357,288.28		-		-	-	-	101,901,200.00	49,158,657.08	52,742,542.92	48.24
28	บริหารทรัพย์สินและรายได้	6,945,800.00	4,402,069.00	81,824,200.00	32,898,384.09	-	-	2,300,000.00	-	1,888,493.83		-		-	-	-	91,070,000.00	39,188,946.92	51,881,053.08	43.03
รวม		144,451,900.00	89,526,995.93	249,124,619.60	109,550,899.32	57,809,100.00	24,618,402.14	59,381,238.60	135,959,141.80	67,486,519.96	258,280,700.00	142,522,873.65	14,561,600.00	6,001,273.61	32,946,900.00	8,463,305.73	952,515,200.00	448,170,270.34	504,344,929.66	47.05

เดือน	%เบิกจ่าย
	สะสม
เป้าหมาย	100
ตค.63	6.12
พย.63	12.83
ธค.63	19.19
มค.64	22.69
กพ.64	30.61
มีค.64	40.54
เมย.64	47.03
พค.64	
มิย.64	
กค.64	
สค.64	
กย.64	

ตารางที่ 5 แสดงร้อยละผลการตั้งเบิกงบประมาณสะสมเปรียบเทียบกับเป้าหมายการเบิกจ่าย ปีงบประมาณ พ.ศ. 2564

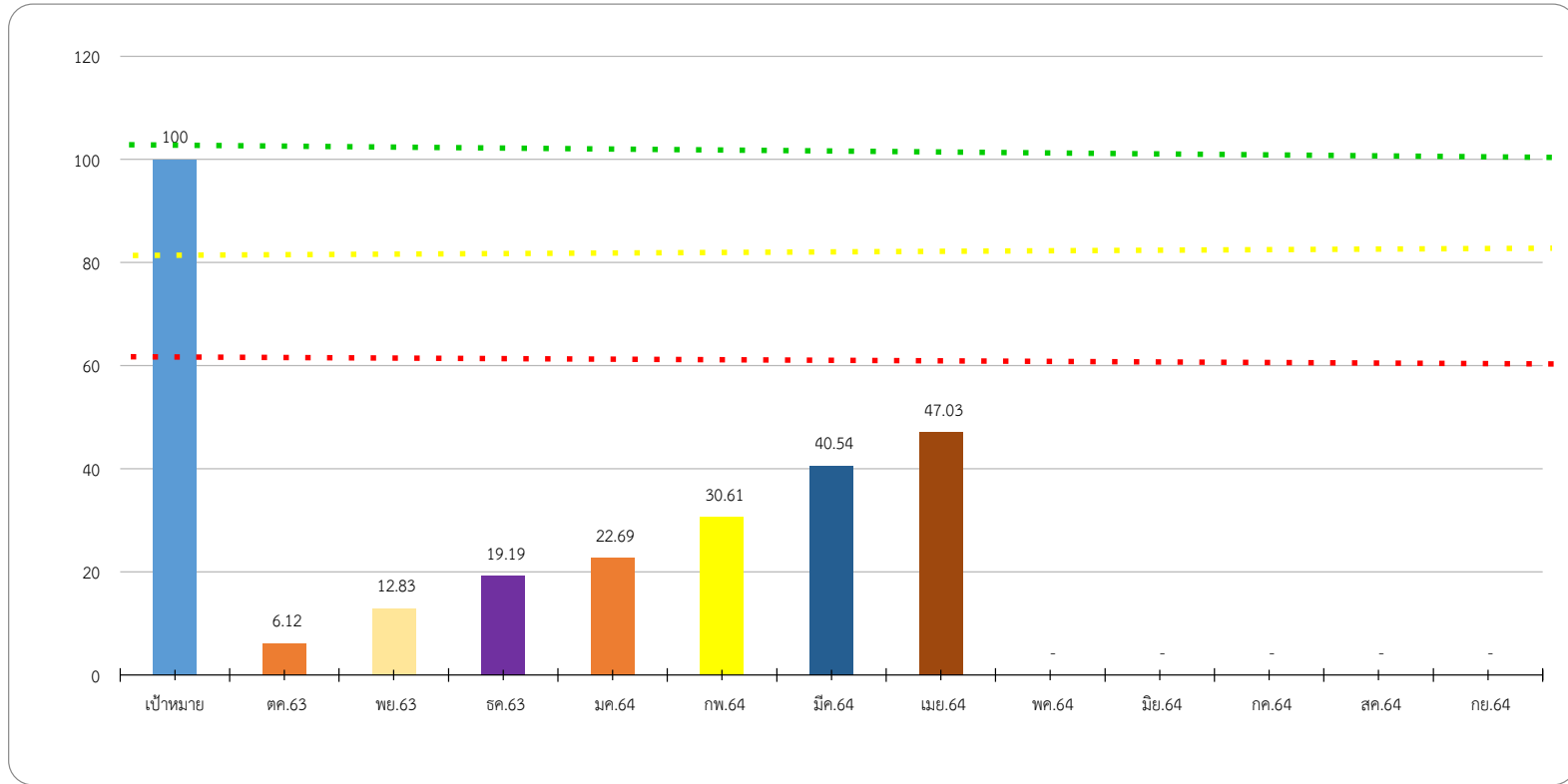

คำอธิบายจากตารางแผนภูมิ

- แผนภูมิแท่งแสดงเป้าหมายการเบิกใช้งบประมาณ คิดเป็นร้อยละ 100%
- เป็นแผนภูมิแสดงถึงผลเฉลี่ยการเบิกจ่าย ของทุกหน่วยงาน ประกอบด้วยงบประมาณแผ่นดิน งบประมาณรายได้ แผ่นดิน และรายได้) ประจำเดือน ตุลาคม-มกราคม 2564 คิดเป็นร้อยละการเบิกใช้ 22.69% เพิ่มขึ้นจาก เดือน พฤศจิกายน 3.50%
- เป็นแผนภูมิแสดงถึงผลเฉลี่ยการเบิกจ่าย ของทุกหน่วยงาน ประกอบด้วยงบประมาณแผ่นดิน งบประมาณรายได้ แผ่นดิน และรายได้) ประจำเดือน ตุลาคม-กุมภาพันธ์ 2564 คิดเป็นร้อยละการเบิกใช้ 30.54% เพิ่มขึ้นจาก เดือน พฤศจิกายน 7.85%
- เป็นแผนภูมิแสดงถึงผลเฉลี่ยการเบิกจ่าย ของทุกหน่วยงาน ประกอบด้วยงบประมาณแผ่นดิน งบประมาณรายได้ แผ่นดิน และรายได้) ประจำเดือน ตุลาคม-มีนาคม 2564 คิดเป็นร้อยละการเบิกใช้ 40.54% เพิ่มขึ้นจาก เดือน พฤศจิกายน 10 %
- เป็นแผนภูมิแสดงถึงผลเฉลี่ยการเบิกจ่าย ของทุกหน่วยงาน ประกอบด้วยงบประมาณแผ่นดิน งบประมาณรายได้ แผ่นดิน และรายได้) ประจำเดือน ตุลาคม-เมษายน 2564 คิดเป็นร้อยละการเบิกใช้ 47.03% เพิ่มขึ้นจาก เดือน พฤศจิกายน 6.49 %

ข้อมูลสรุปจากระบบ 3 มิติ ณ วันที่ 1 เมษายน พ.ศ.2564

โดย นส.เนตรศรินทร์ พิมพ์จันทร์