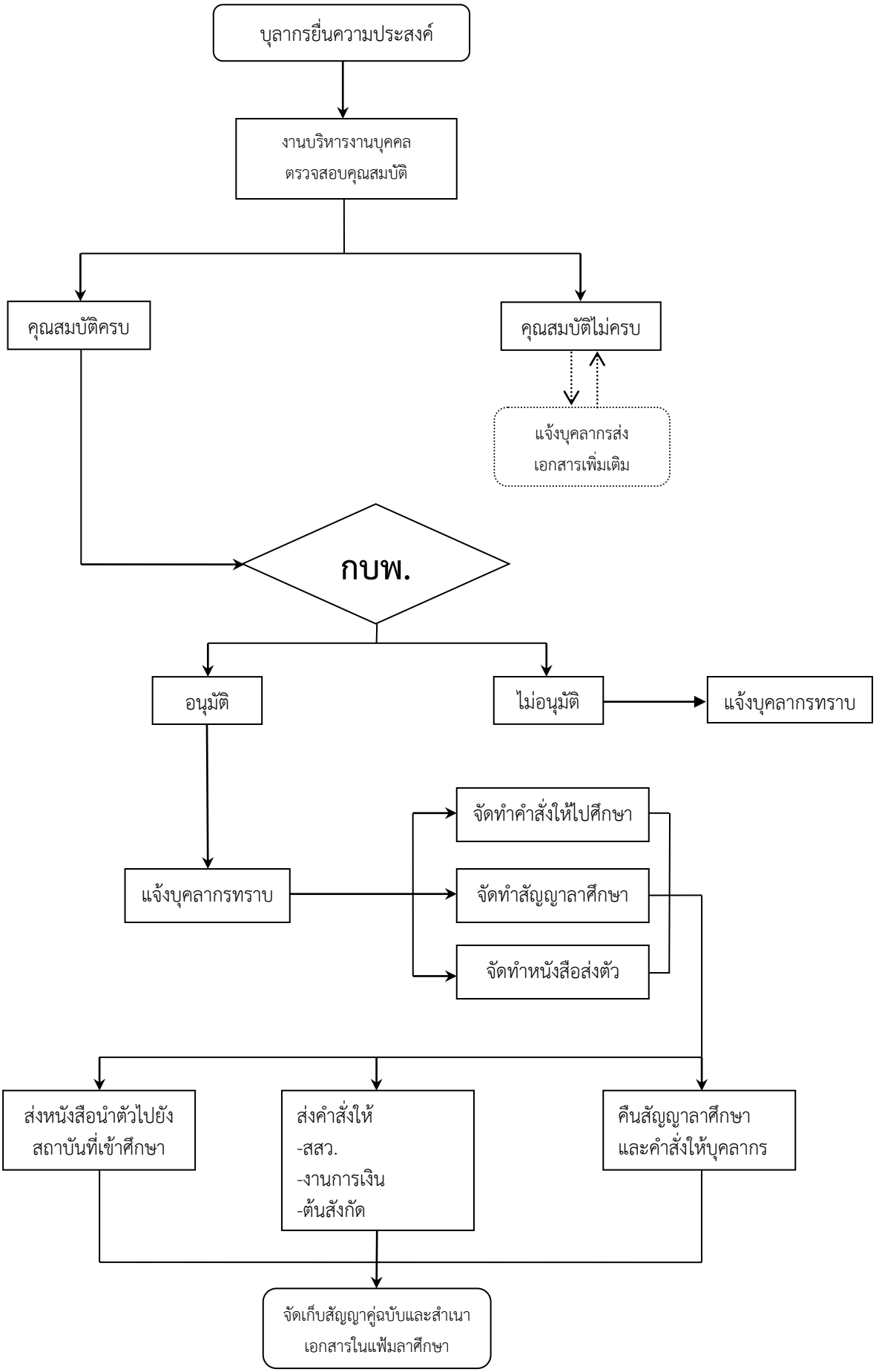บุคลากรลาศึกษาต่อในเวลาราชการ